ANDHRA JYOTI, VIJAYAWADA Regd; No. HVJ 37

ఆంధ్రజ్యోతి

ఉదయం

★★★ Telephones: 74212, 7434

ఎడిటర్ : నార్ల వెంకటేశ్వరరావు

123207

సంపుటి 15
సంచిక 149

విజయవాడ, డిసెంబరు 1, 1974 ఆదివారం

6 పేజీలు
25 పైసలు

సినిమాథియేటరులో ప్రసవం

జూనాగఢ్, నవంబర్ 30— ఇక్కడకు 150 కిలోమీటర్ల దూరంలోగల ఉనాలో, ఒక యువతి నిన్న సినిమా చూడడానికి వెళ్ళింది. నింటుచూలాలైన ఆమె, థియేటరులోనే క్షేమంగా ప్రసవించింది. తల్లిని, బిడ్డను ప్రక్కనే వున్న క్యాబిన్‌లోకి మార్చి ఆ తర్వాత ఆసుపత్రిలో చేర్చారు.

68 సంవత్సరాలుగా దేశ ప్రఖ్యాతి గాంచిన
నారశింహలేహ్యం (రిజిష్టర్డు ట్రేడ్‌మార్కు)
సాలామిశ్రీ, సపేదామిశ్రీ, రజితము, కుంకుమపువ్వు మొదలైన అనేక వస్తువులుదాయము. అన్నివిధములైన బలహీనతలను పోగొట్టి పుష్టి, పరుత్వము, మిక్కిలి బలము కలిగించుటలో అత్యుత్తమమయినది.
220 గ్రా॥ డబ్బా రు. 6-75. పోస్టేజీ అదనము
పి.శి.ఏ.అండ్‌కో, పెరిదేపి, ప్రకాశం జిల్లా
పెద్ద క్యాట్లాగు, వైద్య సలహా ఉచితము. ఏజెన్సీలు జవ్వబడును

ఇండియా, పాకిస్తాన్‌లమధ్య తిరిగి వాణిజ్య ఒప్పందం: ఢిల్లీలో సంతకాలు

డిసెంబరు ఏడవ తేదీనుంచి నిషేధం తొలగింపుకు ఉభయ దేశాల అంగీకారం

న్యూఢిల్లీ, నవంబర్ 30— పరస్పర వాణిజ్యంపై అదేక్షణం వున్న నిషేధాన్ని తొలగించే ఒప్పందంపై ఇండియా, పాకిస్తాన్ నేడు ఇక్కడి సంతకాలు చేశాయి. ఈ ఒప్పందం కింద వీలయినంత త్వరగా వాణిజ్య ప్రతినిధి వర్గాల రాకపోకలు తిరిగి ప్రారంభమవుతాయి.

ఒప్పందంపై పాకిస్తాన్ వాణిజ్య శాఖ కార్యదర్శి శ్రీ ఇజాజ్ అహ్మద్ నాయక్, ఇండియా వాణిజ్య శాఖ కార్యదర్శి శ్రీ వై. టి. షా నాలుగు రోజులపాటు జరిగిన చర్చల అనంతరం నేడు సంతకాలు చేశారు.

డిసెంబరు ఏడవ తేదీనుంచి వాణిజ్యం పైనగల ఆంక్షలను తొలగించడానికి అవసరమైన చర్యలు గైకొనాలని ఉభయదేశాలు అంగీకరించాయి.

రెండు దేశాలలో ఎప్పటికప్పుడు అమలులోవున్న విదేశ మారక ద్రవ్యం నియంత్రణల మేరకు యథేచ్ఛగా మార్చుకొనడానికి అవకాశంగల కరెన్సీలో వ్యాపారం జరిగేందుకు వీలుగా ఒప్పందం కుదిరింది.

ఉభయదేశాల ప్రతినిధివర్గాలు ఈ నెల 26 వ తేదీనుంచి ఇక్కడ చర్చలు జరుపుతున్నాయి.

'ప్రధానితో చర్చలు అనవసరం'—
—శ్రీ జె. పి. ప్రకటన

ప్రత్తి, ఇంజనీరింగ్ సామగ్రి, జనపనార, ఇనుము ఖనిజం, రైల్వే పరికరాలు, విద్యుత్, తేయాకు మున్నగువాటిలో చెంతనే వాణిజ్యం ప్రారంభించడానికిగల అవకాశాలను ఈ ప్రతినిధివర్గాలు పరిశీలించాయి.

ఇండియా తరఫున వాణిజ్యశాఖ కార్యదర్శి శ్రీ వై. టి. షా పాకిస్తాన్ తరఫున పాక్ వాణిజ్యశాఖ కార్యదర్శి శ్రీ అజాజ్ అహ్మద్ నాయక్ ఒప్పందంపై సంతకాలు చేశారు.

ఉభయ దేశాల మధ్య క్రమక్రమంగా సంబంధాలు మెరుగుకావడానికి ప్రస్తుత ఒప్పందం ప్రాతిపదికగా నేడు పత్రాంపై సంతకాలు జరిగాయి. నేడు సంతకాలు జరిగిన ఒప్పందం నేటినుంచి అమలులోకి వస్తుంది.

ఒప్పందంలో విషయాల ప్రకారం ఉభయ దేశాలమధ్య ఈ వాణిజ్య ఒప్పందం త్వరలో రూపొందుతుంది. అందుకనుగుణంగా భారత ప్రతినిధివర్గం జనవరి మొదటివారంలో పాకిస్తాన్ వెళుతుంది

వాణిజ్యం, సంకేతాల వ్యవహారాలపై ప్రపంచ దేశాల సభ కర్తవ్యాల మేరకు భారత-పాకిస్తాన్‌ల వాణిజ్యం రెండు మిత్ర దేశాలమధ్య కొనసాగే రీతిలోనే జరుగుతుంది.

మరొక విధంగా నిర్ణయాలు జరగక పోతే, ప్రారంభంలో రెండు దేశాలమధ్య వాణిజ్యం ప్రభుత్వాలమధ్య లేక ప్రభుత్వ వాణిజ్య సంస్థలమధ్యనే జరుగుతుంది.

తక్షణమే ప్రారంభించవలసిన వాణిజ్యం విషయంలో విపరీతాలను రూపొందించడానికి ఉభయ దేశాల నిపుణులు వచ్చే నెల సమావేశమవుతారు.

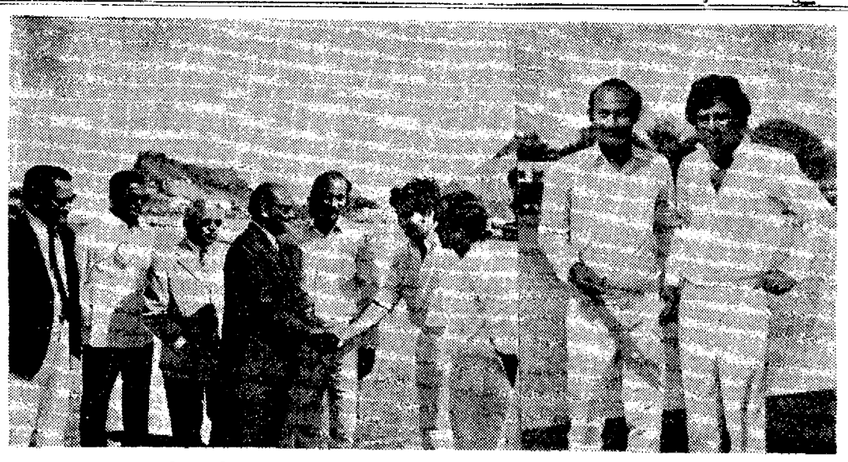

విజయవాడలో రంజీట్రోఫీ క్రికెట్ మ్యాచ్‌కి ప్రారంభోత్సవంచేసిన జిల్లా కలెక్టర్ శ్రీ కె. ఆర్. వేణుగోపాల్‌ను, టాస్ వేస్తున్న ఆంధ్రటీము కెప్టెన్ రామ్‌ప్రసాద్‌ను, హైదరాబాద్ టీము కెప్టెన్ జయసింహను ఫొటోలో చూడవచ్చు

ఆంధ్ర జట్టుచే మొదటి ఇన్నింగ్సులో వికెట్ నష్టానికి 22 పరుగులు

("ఆంధ్రజ్యోతి" ప్రతినిధి)

విజయవాడ, నవంబర్ 30— ఆంధ్ర, హైదరాబాద్ జట్టుమధ్య నేడిక్కడి మునిసిపల్ స్టేడియం గ్రౌండ్సులో ప్రారంభమైన రంజీ ట్రోఫీ క్రికెట్ పోటీలో నేడు ఆట ముగిసే వేళకు ఆంధ్ర జట్టు మొదటి ఇన్నింగ్సులో వికెట్ నష్టానికి 22 పరుగులు చేసింది. అంతకుముందు హైదరాబాద్ జట్టు ఎనిమిది వికెట్లకు 278 పరుగులు చేసింది. జయసింహ సెంచరీ చేశాడు.

హైదరాబాద్ జట్టు మొదటి ఇన్నింగ్స్ డిక్లేర్ చేసిన పిదప ఆంధ్ర జట్టు ఓపెనింగ్ బ్యాట్స్‌మన్‌గా కెప్టెన్ రామ్‌ప్రసాద్, శ్రీ ధర్ లు రంగంలోకి ప్రవేశించారు. ఆంధ్ర జట్టు స్కోరులు ఏమీ చేయకముందే శ్రీధర్ వికెట్ పడిపోయింది. శ్రీధర్ స్థానంలో పాత్రుడు వచ్చారు. ఆట ముగిసే వేళకు ఆంధ్ర జట్టు వికెట్ నష్టానికి 22 పరుగులు చేసింది.

282 పరుగులకు హైదరాబాద్ డిక్లేర్

విజయవాడ, నవంబరు 30— ఆంధ్ర-హైదరాబాదు జటుమధ్య నేడిక్కడ ప్రారంభమైన రంజీట్రోఫీ పోటీలో హైదరాబాదు టీ విరామ సమయం తర్వాత గంటకు 8 వికెట్ల నష్టానికి 282 పరుగులు చేసి డిక్లేర్ చేసింది.

జయసింహ సెంచరీ

లంచ్ విరామ సమయానికి హైదరాబాదు జట్టు నాలుగు వికెట్ల నష్టానికి 74 పరుగులు మాత్రం చేసింది. హైదరాబాదు బ్యాట్స్‌మెన్ స్వేచ్ఛగా స్కోరు చేయడానికి ఆంధ్ర బౌలర్లు ఏమాత్రం అవకాశమివ్వలేదు.

లంచ్ వేళకు హైదరాబాదు కెప్టెన్ జయసింహ పది పరుగులతోను, నాగేందర్ అహమ్మద్ ఇంకా ఒక్క పరుగు కూడా చేయకుండా ఆడుతున్నారు.

అంతకుముందు జిల్లా కలెక్టర్ శ్రీ కె. ఆర్. వేణుగోపాల్‌కు రెండు జట్టులలోని క్రీడాకారులను కెప్టెన్‌లు జయసింహ, బి. రామ్‌ప్రసాద్‌లు పరిచయం చేశారు.

గ్రౌండ్ చుట్టూ పెద్ద ఎత్తున షామియానాలు ఏర్పాటుచేశారు. కాని, తూర్పువైపు భాగం అంతా ఖాళీగానే వున్నది. ఇందుకు పర్కింగ్‌దే కారణం. భారత జట్టు కెప్టెన్ పటౌడీరాకపోవడంకూడా కొన్నికారణాలు.

ఆట చూడడానికి టికెట్ కొరదుకన్నా సైకిల్‌స్టాండు టికెట్ ఖరీదు ఎక్కువని వినిపిస్తున్నది. సైకిల్‌కు పావలా వసూలు చేస్తున్నారు.

కావేరీ జలాల ఒప్పందం ముసాయిదాపై చిక్కులు

—శ్రీ కరుణానిధి ప్రకటన

మద్రాసు, నవంబరు 30— కావేరీజలాల వివాదంపై ఒక ఒప్పందంయేద, ముసాయిదా రూపొందించడంలో తలమునకలవుతున్నట్లు తమిళనాడు ముఖ్యమంత్రి శ్రీ ఎం. కరుణానిధి నేడర్కడ చెప్పారు.

ఢిల్లీనుంచి తిరిగి వచ్చిన అనంతరం విలేకరులతో మాట్లాడుతూ, వివాదంలో సంబంధం వున్న మూడు రాష్ట్రాలు వెలిబుచ్చిన అభిప్రాయాలను దృష్టిలో వుంచుకొని, కేంద్రం ఒక ఒప్పందం ముసాయిదా తయారుచేసి మూడు రాష్ట్రాల అంగీకారానికి పంపుతుందని శ్రీ కరుణానిధి తెలిపారు.

ఒప్పందంపై సంతకాలకు కర్ణాటక, కేరళ, తమిళనాడు ముఖ్యమంత్రుల సమావేశం మళ్ళీ జరగవచ్చునని ఆయన చెప్పారు. చర్చలు ధోరణిపట్ల తాను సంతృప్తి చెందానని, అంగీకారానికి చేరుకొనగానే తదు చర్చలు జరిగాయని తమిళనాడు ముఖ్యమంత్రి తెలియజేశారు.

స్థిరీకరించిన ఆయకట్టుకు నీరు విడుదల గ్యారంటీ పుండడం, నీటి వాడకాన్ని పొదుపు చేసేందుకు వీలుగా ఇరిగేషన్ వ్యవస్థను ఆధునికం చేయడం, ఆ విధంగా పొదుపు చేసిన నీటిని మూడు రాష్ట్రాలు వినియోగించుకోవడం, కావేరిలోయ సంస్థ అనే పేరుతో కేంద్ర సంస్థను ఏర్పాటు చేయడం అనే నాలుగు ప్రతిపాదనల ఆధారంగా చర్చలు జరిగినట్టు శ్రీ కరుణానిధి చెప్పారు.

ఢిల్లీలో అధికారుల ప్రయత్నాలు

న్యూఢిల్లీ, నవంబర్ 30— కావేరీ జలాలపై ఒప్పందం ముసాయిదా రూపొందించడానికి తమిళనాడు, కర్ణాటక, కేరళ ప్రభుత్వ అధికారులు నేటి తెల్లవారుదూమున శరకు ప్రయత్నిస్తూనే వున్నారు.

మూడు రాష్ట్రాల ముఖ్యమంత్రులు విన్న కేంద్ర వ్యవసాయమంత్రి శ్రీ జగ్జీవన్‌రాం అధ్యక్షతన సమావేశమై చర్చలు జరిపిన అనంతరం ఒక అంగీకారం కుదిరినట్లు ప్రకటించారు. కాని ముసాయిదా తయారు కానందున అనుకున్న ప్రకారం సంతకాలు జరగలేదు.

సిరియా, ఇజ్రాయెల్ మధ్య సమితి సేనల గడువు: మరి ఆరునెలలు పొడిగింపు

న్యూయార్క్, నవంబర్ 30— సిరియా-ఇజ్రాయెల్ రంగంలో సమితి పరిశీలకుల బృందం కాల పరిమితిని మరి ఆరు నెలలు అంటే 1975 అక్టోబరువరకు పొడిగించాలన్న తీర్మానాన్ని భద్రతా సంఘం నిన్న ఆమోదించింది.

పశ్చిమాసియా ప్రాంతంలో ఉద్రిక్తత పట్ల భద్రతా సంఘం ఆందోళన వెలిబుచ్చుతూ, వివాదాలను సంప్రతింపుల ద్వారా పరిష్కరించుకొనాలని ఆ వివాదంతో సంబంధంగల దేశాలకు విజ్ఞప్తి చేసింది.

దీనిపై జరిగిన ఓటింగ్‌లో తీర్మానానికి అనుకూలంగా 13 దేశాలు ఓటుచేయగా చైనా, ఇరాక్‌లో ఓటింగ్‌లో పాల్గొనలేదు

సిరియా, ఈజిప్టు, ఇజ్రాయెల్‌లతో చర్చలు జరిపిన వాల్డీమ్ పశ్చిమాసియాలో పరిస్థితి గురించి సమితి కార్యదర్శి వాల్డీమ్ వివేచన సమర్పించిన తర్వాత తీర్మానంపై ఓటింగ్ జరిగింది.

సిరియా, ఇజ్రాయెల్ సరిహద్దులో సమితి సైనిక పరిశీలక బృందం గడువును మరి ఆరు నెలలు పొడిగించాలని డాక్టర్ వాల్డీమ్ సిఫారసు చేశారు.

పశ్చిమాసియా సమస్య పరిష్కారానికి తర్పులలో పురోగతి లేని ఎత్తులో అక్కడ ఉద్రిక్తత పెరగగలదని, పోరాటం ప్రజ్వరిల్లే ప్రమాదం పుండగలదని ఆయన అన్నారు.

"ఓటింగు జరిగిన తర్వాత సిరియా ప్రతినిధి హెచ్‌పాడికెలానియా మాట్లాడుతూ ఆ ప్రాంతంలో సుస్థిర శాంతి నెలకొల్పాలన్న లక్ష్యంతోనే ఈ తీర్మానాన్ని తమ ప్రభుత్వం అమోదించిందని వివరించారు.

ఇజ్రాయెల్ ప్రతినిధి యూసఫ్ టకోవా మాట్లాడుతూ సమితి సేనల గడువు పొడిగించడం మంచి పరిణామమని అన్నారు.

సోవియెట్ ప్రతినిధి ఆంటోనోవ్ మాట్లాడుతూ 1967 లో ఆక్రమించిన భూభాగాల నుంచి ఇజ్రాయెల్ పూర్తిగా వైదొలగడం, పాలస్తీనా ప్రజల న్యాయమైన హక్కులను గుర్తించడం పశ్చిమాసియాలో సుస్థిర శాంతికి మార్గమని అన్నారు.

సునీల్ గవాస్కర్ రెండవ టెస్టుకు ఇండియా కెప్టెన్‌గా నియామకం

జైపూర్, నవంబరు 30—బెంగుళూరులో జరిగిన మొదటి క్రికెట్ టెస్టులో వేలిఎముక తొలగిన ఇండియా జట్టు కెప్టెన్ శ్రీ మన్సూర్ అలీఖాన్ పటౌడీ ఇంకా కోలుకోనందున డిసెంబర్ 11 నుంచి న్యూఢిల్లీలో జెట్టు ఇండియలో జరిగే రెండవ టెస్టులో ఇండియా జట్టుకు సునీల్ గవాస్కర్ నాయకత్వం వహిస్తారు.

భారత క్రికెట్ కంట్రోల్ బోర్డు కార్యదర్శి ఈ విషయాన్ని నేటి సాయంత్రం ప్రకటించారు. ఢిల్లీ టెస్టుకు గవాస్కర్‌ను కెప్టెన్‌గా నియమించాలన్న నిర్ణయం ఏకగ్రీవంగా జరిగింది.

కనీసపు వేతనం 314 రూపాయలు

పే కమిషనరుకు రాష్ట్ర ఎన్.జి.ఓ. ల సంఘం విజ్ఞప్తి

హైదరాబాదు, నవంబర్ 30— అఖిల భారత 15 వ కార్మిక సదస్సు నిర్ణయించిన సూత్రాలప్రకారం 1972 ధరల స్థాయి ఆధారంగా కనీస వేతనం 314 రూపాయలుగా నిర్ణయించవలసిందిగా, వేతన వ్యవస్థ అసంతృప్తిగా వుండడం తత్ఫలమని ఆంధ్రప్రదేశ్ ఎన్.జి.ఓ.ల సంఘం పే కమిషన్ కమిషనర్ శ్రీ ఆర్. ప్రసాద్‌కు స్పష్టం చేసింది.

సంఘం తరఫున శ్రీ బి. రామకృష్ణారావు, శ్రీ యు. పి. ఎస్. శాస్త్రి, శ్రీ వి.ఎస్. రాజగోపాల్ 22, 23 తేదీలలో కమిషనరుతో చర్చించారు.

వేతనాలను పునర్వ్యవస్థీకరించే సమయంలో గతనర్హీసుకు వెయిటేజ్ యివ్వడం అత్యవసరమని కమిషనర్‌కు వారు సూచించారు. వెయిటేజీగా కనుపుతత్వం పిలిచిన అనంతరం జీతంలో ఐదు శాతం (కనీసం 15 రూపాయలు గరిష్ట స్థాయి 50 రూపాయలకు లోబడి) వుండాలని సంఘం కమిషనర్‌కు విజ్ఞప్తి చేసింది.

సచివాలయం, సచివాలయేతర శాఖలలో ఎల్. డి. సి.లు, టైపిస్టులు, యు. డి. సి.లు, జూనియర్ అసిస్టెంటుల వేతన స్కేళ్ళలో వ్యత్యాసాలను తొలగించాలని వారు గట్టిగా కోరారు.

భారత జలాంతర్గామి విభాగం బలం పెరుగుదల: విశాఖలో వైస్ అడ్మిరల్ కులకర్ణి వెలడి

విశాఖపట్నం, నవంబర్ 30— 1971 యుద్ధానంతరం భారత నౌకాదళానికి చెందిన జలాంతర్గాముల విభాగం బలం పెరిగింది. జలాంతర్గాముల సంఖ్య కూడా రెట్టింపు అయ్యిందని తూర్పు మండలం నౌకాదళాధికారి వైస్ అడ్మిరల్ యు. ఎస్. కులకర్ణి నేడిక్కడ తెలియజేశారు.

నౌకా దినోత్సవం సందర్భంగా ఆయన పత్రికల వారితో మాట్లాడుతూ, ప్రస్తుతం ఇక్కడ నిర్మాణంలోవున్న నౌకా దళానికి చెందిన డ్రైడాక్ 1976 మొదటి నాలుగు నెలలలో పూర్తికాగలదని తెలిపారు.

భారత నౌకా దళంకోసం మాజ్‌గాంవ్‌లో నిర్మించిన ఏలగిరి, హిమగిరినౌకలతోపాటు మరి నాలుగు యుద్ధ నౌకలు కూడా నిర్మాణంలో వున్నట్టు, ఇతర రకాల నౌకల నిర్మాణంకూడా సాగుతున్నట్టు శ్రీ కులకర్ణి వెల్లడించారు.

మరమ్మతుల కేంద్రం, నిర్వహణ తదితర సౌకర్యాలు అమర్చడం పూర్తయిన పిదప, విశాఖ నౌకానిర్మాణ కేంద్రం దేశంలోకలా పెద్ద కేంద్రం కాగలదని ఆయన అన్నారు.

ఒరిస్సాలోని చిలక పదమ్పువద్ద కాలుష్య శిక్షణా శిబిరం వచ్చేనెలలో ప్రారంభం కాగలదని. దీని తొలిదశకు మూడుకోట్ల రూపాయలు ఖర్చుకాగలదని ఆయన చెప్పారు.

భారత నౌకాదళంలో అధికారులు, నావికులకు నిర్దేశించిన వివిధ సంక్షేమ కార్యక్రమాలను ఆయన వివరించారు.

ఖమ్మం అడవులలో ఉగ్రవాది నాయకుని భార్య మృతి

పోలీసులతో సంఘర్షణలో

హైదరాబాద్, నవంబర్ 30— ఖమ్మం జిల్లాలోని అటవీ ప్రాంతంలో నిన్న ఉగ్రవాదులకు, పోలీసు దళానికి మధ్య జరిగిన సంఘర్షణలో బుల్లెట్ గాయాలు తగిలి ఉగ్రవాదుల నాయకుడు కొండన్న భార్య శ్రీమతి పద్మక్క మరణించినట్టు నేడిక్కడి విడుదలైన ఒక అధికార ప్రకటన ద్వారా తెలుస్తున్నది.

పోలీసులు ఆ ప్రాంతంలో గాలింపు జరుపుతుండగా ఉగ్రవాదులు కాల్పులు ప్రారంభించారు. పోలీసులు ఎదురు కాల్పులు జరపగా శ్రీమతి పద్మక్కకు బుల్లెట్ గాయాలు తగిలి అక్కడికక్కడే మరణించింది మిగిలిన ఉగ్రవాదులు ఆమె భౌతికదేహాన్ని అక్కడే వదిలిపెట్టి అడవిలోకి పారిపోయారని ఆ ప్రకటనలో పేర్కొనడం జరిగింది.

వచ్చే విద్యాసంవత్సరంనుంచి ఉస్మానియా మెట్రిక్ రద్దు

యూనివర్శిటీ సిండికేట్ తీర్మానం

హైదరాబాద్, నవంబర్ 30— మెట్రిక్యులేషన్ పరీక్షల నిర్వహణ వ్యయభారం పెరిగిపోతున్నందువల్ల వచ్చే విద్యాసంవత్సరం నుంచి మెట్రిక్ పరీక్షను రద్దుచేయవలసిన ఉస్మానియా యూనివర్శిటీ సెనెట్ నేడు నిశ్చయించింది.

సెనెట్ సమావేశానికి వైస్ ఛాన్సలర్ శ్రీ నరోత్తమరెడ్డి అధ్యక్షత వహించారు.

కాగితం ధర పెరిగిపోతున్నందువల్ల యూనివర్శిటీకి మెట్రిక్యులేషన్ పరీక్ష నిర్వహించడం దుస్తరమైందని అన్నారు.

ప్రతి సంవత్సరం అభ్యర్థుల సంఖ్య పెరిగిపోతున్నదని, కాలేజీలు సహకరించకపోవడం కూడా కారణమని ఆయన వివరించారు.

ఈ పరిస్థితికి తగినట్టు ప్రభుత్వం తీసికొని రాదలచిన సమగ్ర విద్యా బిల్లు బోర్డుమనలకొల్పడానికి అవకాశం కల్పిస్తుందని, ఆ బోర్డుకు మాత్రమే పరీక్ష నిర్వహించే అధికారం వున్నదని శ్రీ నరోత్తమరెడ్డి అన్నారు.

పరీక్షకు ప్రయివేట్ అభ్యర్థులు హాజరు కావడానికి వీలుగా ప్రభుత్వం నిబంధనలు సడలించగలదన్న అభిప్రాయాన్ని వ్యక్తం చేశారు.

ప్రస్తుత వ్యవస్థలో పూర్తి మార్పులు: శ్రీ జె.పి. ఉద్యమలక్ష్యంపై శ్రీ ఎన్. జి. గోరే వివరణ

("ఆంధ్రజ్యోతి" ప్రతినిధి)

హైదరాబాద్, నవంబరు 30— ఆంధ్ర ప్రదేశ్ ప్రజలు బీహార్ తరహా ఉద్యమాన్ని ప్రారంభించినప్పుడు శ్రీ జయప్రకాశ్ నారాయణ్‌గారు, బీహార్ ఉద్యమంతో సంబంధాలున్న ఇతర నాయకులుగాని ఆంధ్రప్రదేశ్‌లో పర్యటించగలరని సోషలిస్టుపార్టీ నాయకుడు, పార్లమెంటుసభ్యుడు శ్రీ ఎన్. జి. గోరే నేడిక్కడ తమ పార్టీ కార్యకర్తలతో సమావేశమై ప్రసంగిస్తూ అన్నారు.

అవినీతి, ఇతర దురాచారాలపై ఉద్యమం ప్రారంభించవలసి దిగా ఇక్కడి ప్రజల పక్షమవచ్చి కోరడం వారుకలకు సాధ్యం కాదని ఆయన స్పష్టం చేసినట్టు తెలుస్తున్నది.

నేటి సాయంత్రం కాకినాడలో శ్రీ గోరే ఆంధ్ర సోషలిస్టు పార్టీ సదస్సుకు ప్రారంభోత్సవం చేస్తారు.

కార్యకర్తలతో సమావేశానంతరం శ్రీ గోరే పత్రికా గోష్ఠిలో మాట్లాడుతూ, 1967-68లో ఎర్రకోట "గ్రాండ్ అలయన్స్"కు, బీహార్‌లో ప్రస్తుతం కమ్యూనిస్టేతర పక్షాల మధ్య ఒప్పందమే తేడావుందని పేర్కొన్నారు.

ఈ సారి నాయకులు కలిసి ఎన్నికలు జరిపే విధంగా ప్రజలే పత్తిడి చేశారని, అంతకు ముందు నాయకులే పొత్తు తాత్కాలిక సర్దుబాట్లు చేసుకున్నారని, శ్రీ గోరే ఉద్ఘాటించారు.

బీహార్ ఉద్యమం విజయవంతం కాగలదని, సూతనశకం ప్రారంభం కాగలదన్న అభిప్రాయాన్ని శ్రీ గోరే వ్యక్తం చేశారు.

ప్రస్తుత ప్రజాస్వామ్య వ్యవస్థ, న్యాయస్థానాల పనితీరు, ప్రజాశాంతి విధానం, ప్రతిదీ కొత్త సమస్యల పత్తిడితో సతమతమవుతున్నాయని. ప్రజలలో అసంతృప్తి పెరిగిపోతున్నదని ఆయన అన్నారు.

కొద్ది మార్పులలో ప్రస్తుత పరిస్థితిని అధిగమించవచ్చని దేశంలో ఒక వర్గం వారు అనుకుంటున్నారని. అయితే మొత్తం వ్యవస్థనే మారాలని మరొకవర్గం కోరుతున్నదని శ్రీ గోరే అన్నారు. జయప్రకాశ్ ఉద్యమం రెండవ వర్గానికి చెందినదన్నారు.

ప్రజా ప్రతినిధులను వెనుకకు రప్పించే హక్కు ప్రజలకు వుండాలని, రాజ్యాంగంలోను, ప్రజా ప్రతినిధుల చట్టంలోను మెక్కు మార్పులు తీసుకురావాలని పుందని ఆయన ఉద్ఘాటించారు.

శ్రీ జయప్రకాశ్‌కు రాజకీయ ద్వేషం వుందని ఎవరూ ఆరోపించకూడదని ఆయన అన్నారు.

ప్రజలలో అసంతృప్తి సృష్టించి, విదేశీ శక్తులకు సాయపడేందుకు శ్రీ జయప్రకాశ్ ఉద్యమం రూపొందించారని శ్రీమతి గాంధి చేసిన వ్యాఖ్యలు శోచనీయమని ఆయన అన్నారు.

జయప్రకాశ్ ఉద్యమంతో ఎలుపుకు కాంగ్రెసు వాదులు ఏకీభవిస్తున్నప్పటికీ, బహిరంగంగా వ్యక్తం చేయలేకపోతున్నారని శ్రీ గోరే అన్నారు.

డాక్టర్ల రిక్రూట్‌మెంట్‌కు ప్రభుత్వం నిర్ణయం

("ఆంధ్రజ్యోతి" ప్రతినిధి)

హైదరాబాద్, నవంబరు 30—రాష్ట్రంలో ఖాళీగావున్న పదవులకు డాక్టర్లను రిక్రూట్ మెంట్ చేసుకొనాలని రాష్ట్ర ప్రభుత్వం నిర్ణయించినట్టు తెలుస్తున్నది.

డాక్టర్ల పోస్టులు తమ పరిధిలో వి కాబట్టి డాక్టర్లను రిక్రూట్ చేసుకొనే హక్కు ప్రభుత్వానికి లేదని ప్రభుత్వం అభ్యంతరం చెప్పినందుకే ఇది వివాదాస్పదంగా తయారైనది.

రాష్ట్ర ఆరోగ్య, వైద్య శాఖ మంత్రి శ్రీ కె. రాజమల్లు నేడిక్కడ పత్రికల వారితో మాట్లాడుతూ, రోగుల ఇబ్బందుల దృష్ట్యా తాత్కాలికంగా ప్రాతిపదికపై డాక్టర్లను రిక్రూట్ చేసుకొనగలమని చెప్పారు

ఈ రిక్రూట్‌మెంట్ విషయంలో మెడికల్ సర్వీసెస్ డైరెక్టర్ డాక్టర్ శ్రీ ఎస్. ఆర్. విశ్వామిత్రకి ప్రభుత్వం గైడ్‌లైన్స్" ఇచ్చినట్టు తెలుస్తున్నది.

డాక్టర్లను రిక్రూట్ చేసుకొనడంలో అభ్యర్థి పనిచేస్తున్న ప్రాంతం, అయన తన పేరు నమోదుచేసుకున్న ఎంప్లాయిమెంటు ఎక్స్ఛేంజి ఆఫీసు, ఎం. బి. బి. ఎస్ పూర్తి చేసిన సంవత్సరం వరిగిన లోకి రీసుకొనవలసిందిగా ఆయన సమ ప్రభుత్వం సూచించినట్టు తెలుస్తున్నది.

అభివృద్ధికి-అధిక లాభాలకు
నక్షత్రం మార్కు
పశుపోషక ఆహారం

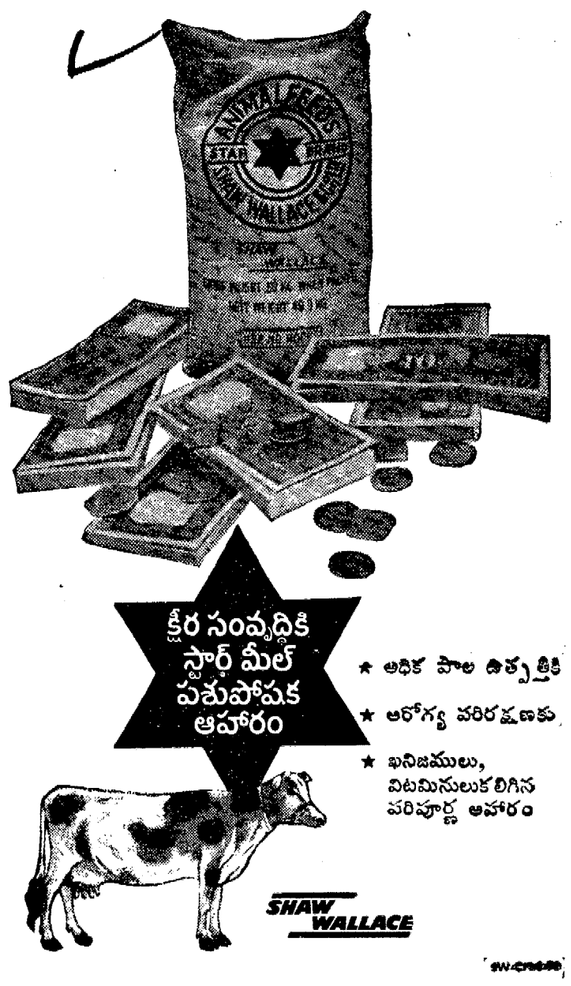

★ అధిక పాల ఉత్పత్తికి
★ ఆరోగ్య పరిరక్షణకు
★ ఖనిజములు, విటమినులుకలిగిన పరిపూర్ణ ఆహారం

SHAW WALLACE

ఇండియాకుమూడులక్షల టన్నుల గోధుమ సరఫరా

—అమెరికా వ్యవసాయశాఖ ప్రకటన

వాషింగ్టన్, నవంబరు 30— ఇండియాకు అమెరికా మూడు లక్షల టన్నుల గోధుమలను సరఫరా చేస్తుంది. 1971 లో ఇండో-పాకిస్తాన్ యుద్ధం సందర్భంలో శాంతికోసం ఆహార కార్యక్రమాన్ని పద్దతిన తర్వాత ఇండియాకు అమెరికా గోధుమ సరఫరాను పునరుద్ధరించడం ఇదే ప్రథమం.

ఈ గోధుమ విలువ 40 కోట్ల రూపాయలని, దీర్ఘకాలిక-ఋణ ప్రాతిపదికపై సరఫరా చేస్తున్నారని, దీనిపై వడ్డీబాధ స్వల్పంగా వుండగలదని అమెరికా వ్యవసాయశాఖ ప్రతినిధి చెప్పారు.

ఈ ప్రకటన చేసిన అమెరికన్ అధికారి ఈ ఒప్పందానికి సంబంధించిన ఇతర వివరాలను వెల్లడించడానికి నిరాకరించారు.

1971 ఇండో — పాకిస్తాన్ యుద్ధ కాలంలో అమెరికా పాకిస్తాన్‌పైపు మొగ్గు చూపి ఇండియాకు ఆహార సహాయ కార్యక్రమాన్ని రద్దుచేసింది.

గత అక్టోబరులో డాక్టర్ కిసింజర్ ఇండియా వచ్చినప్పుడు ఇండియాకు అయిదు లక్షల టన్నుల ఆహార ధాన్యాలు ఇవ్వడం జరుగుతుందని ప్రధాని శ్రీమతి ఇందిరాగాంధీకి వాగ్దానం చేశారు.

"లక్ష్యపు అర్థం పరమార్థం ఏమిటో తెలుసుకోవాలి తగిలేయ్యాలోనని చదివే విన్నావా? లేకపోతే ఇవాళ క్రికెట్‌లో ఓ పూట పూలేసి వాడిపోగదా!"

1974 డిసెంబర్ 1 ఆదివారం	1974 డిసెంబర్ 2 సోమవారం
శ్రీ ఆనంద నామ సంవత్సర కార్తీక బ॥ ఏకాదశి: సా॥ 6-12 మృగశిర: మ॥ 2-03 వర్జ్యం: రా॥ 10-08 నుంచి 11-40 వరకు	శ్రీ ఆనంద నామ సంవత్సర కార్తీక బ॥ తదియ: సా॥ 4-16 ఆరుద్ర: మ॥ 1-03 వర్జ్యం: రా॥ 12-23 నుంచి 1-54 వరకు

ఆంధ్రజ్యోతి

"తమసోమా జ్యోతిర్గమయ"

నదీజలాలు

సదేశం ఒకటి, మనజాతి ఒకటి. రాష్ట్రాల వ్యవస్థీకరణ కేవలం పరిపాలనా సౌలభ్యం కోసం జరిగింది. అయినా, తన స్వప్రయోజనాల వద్దకు వచ్చేసరికి ప్రతి రాష్ట్రం ప్రత్యేక దేశంవలె వ్యవహరిస్తున్నది.

రాష్ట్రాల మధ్య నదీజలాల విషయమై వివాదాలవల్ల—ఒకటికాదు, రెండుకాదు—నూరు ఇరిగేషన్ ప్రాజెక్టులు నిలిచిపోయి వున్నవట. ఇంతకంటె శోచనీయస్థితి మరొకటి లేదు.

ఈ సంఖ్యనుబట్టి దేశంలో ఏటో ఒక నదీజలాల విషయమై పేచీలోకి దిగని రాష్ట్రం అంటూ లేదని అనిపిస్తుంది. కృష్ణానది గురించి ఆంధ్రప్రదేశ్, కర్నాటక, మహారాష్ట్రల మధ్య వివాదాలున్నాయి. గోదావరి గురించి తిరిగి ఆంధ్రప్రదేశ్, మహారాష్ట్ర, మధ్యప్రదేశ్‌ల మధ్య వివాదాలున్నాయి. కావేరీ నది గురించి తమిళనాడు, కర్నాటక, కేరళ మధ్య, నర్మదానది గురించి మధ్యప్రదేశ్, గుజరాత్ మధ్య వివాదాలున్నాయి. ఇంకా ఎట్టివే ఎన్నో!

వీటివల్ల మొత్తం దేశమే నష్టపడుతున్నది. ఒక్కొక్కసారి ఈ వివాదాలవల్ల నిర్మించవలసిన, నిర్మాణంలోవున్న ప్రాజెక్టులు ఆగిపోవడమే కాదు, పొలాలలో సిద్ధంగావున్న పంటకు నష్టంకలిగే ప్రమాదం కూడా ఏర్పడుతున్నది. ఉదాహరణకు ఇటీవల కర్నాటకలో కాబినీడామ్‌వద్ద నీటిని కట్టివేయడంవల్ల తమిళనాడులో పన్నెండున్నర లక్షల ఎకరాలలో పంట నాశనమైపోయే ప్రమాదం వాటిల్లింది. తీవ్ర వాటోపవాదాల తర్వాతగాని నీటిని వదలడానికి కర్నాటక అంగీకరించలేదు.

రాష్ట్రాల మధ్య సరిహద్దులను మనం ఏర్పరచుకున్నాముగాని, వాటిని నదులు గుర్తించవు వాటి మానాన అవి ఎక్కడోపుట్టి ఎక్కడో సముద్రంలో కలుస్తాయి. మార్గమధ్యంలో ఎన్నో రాష్ట్రాలను అధిగమిస్తాయి. నోరెండిన నేలను జలసేచనంతో సస్యశ్యామలం చేస్తాయి సంకుచిత మనస్కులైన మానవులకే "ఇది నా రాష్ట్రం, ఇది నీ రాష్ట్రం, ఇది నా నది, ఇది నీ నది" అన్న తగవులు.

కాని, ఏ రాష్ట్రంలో పొలాలు ఫలించినా మొత్తం దేశానికే ఆకలి తీరుతుంది. మనకు ప్రకృతి ప్రసాదించిన నదులను ఈ దృష్టితో చూడడం అలవరచుకోవాలి.

చంద్ర గ్రహణం

శుక్రవారం రాత్రి జరిగిన సంపూర్ణ చంద్ర గ్రహణాన్ని పలువురు తిలకించి వుంటారు. ఏ పేటా చూస్తున్నవే అయినా, గ్రహణాలు ఎప్పటికప్పుడు వినూతనంగా కనిపిస్తాయి.

అప్పటివరకు నింగున, ధవళ కాంతులు విరజిమ్ముతున్న చంద్రబింబం భూమి ఛాయలోకి ప్రవేశిస్తున్నకొద్దీ తరిగిపోయింది. గుండ్రంగా వంపుతిరిగిన భూమినీడ పడి చంద్రబింబం ఒక దశలో పెద్ద జీడిపప్పును పోలి కనిపించింది. ఈ నీడవంపునుబట్టే గ్రీకు తాత్త్వికుడు అరిస్టాటిల్ భూమి గోళాకారాన్ని ఊహించాడు.

గ్రహణం సంపూర్ణమైన తర్వాత కూడా చంద్రుడు పూర్తిగా అంతర్ధానం కాలేదు. గాలిలో నిరాధారంగా తేలిపోతున్న రాగిరంగు బంతివలె కనబడ్డాడు. మన పురాణ కథలోవలె రాహువు మ్రింగడమే నిజమైతే, చంద్రుడు పూర్తిగా తిరోహితుడు కావాలిగదా? నిజానికి సూర్యకిరణాలు వాతావరణంవల్ల వక్రీభవనం చెంది భూమినీడలోనికి చొరబడినందువల్లనే చంద్రుడు రాగి రంగులో ప్రకాశించాడు.

సూర్య, చంద్ర గ్రహణాలు ఎందుకు వస్తాయో, ఎప్పుడు వస్తాయో కొన్నివేల యేళ్ళనాడే మన జ్యోతిశ్శాస్త్రజ్ఞులకు తెలుసు. అయినా, శాస్త్రుందారి శాస్త్రానిది, విశ్వాసందారి విశ్వాసానిది అయింది. చివరికి విశ్వాసం శాస్త్రాన్ని జయించింది. అందువల్లనే మానవులు చంద్రమండలంలో దిగి తిరిగివచ్చడం జరిగిన ఈ రోజులలో కూడా ప్రతి గ్రహణం తర్వాత మన దేశంలో యథావిధిగా జపతపాలు, స్నానాలు తప్పడం లేదు.

నిజామాబాద్ చెక్కుఫోర్జరీ కేసులో ప్రధాన ముద్దాయి అరెస్టు

("ఆంధ్రజ్యోతి" విలేకరి)

నిజామాబాద్, నవంబరు 29 — చెక్కు ఫోర్జరీ కేసులో ప్రధాన ముద్దాయి దయానంద్‌ను అరెస్టుచేశారు. కడెంసాగర్ ప్రాజెక్టు రి-మోడలింగ్ విభాగంలో పని చేస్తున్న దయానంద్ ఫోర్జరీ చెక్కుద్వారా పదివేల రూపాయలు డ్రా చేయగా పోలీసులు అతనిని అరెస్టు చేశారు.

అతనిపై ఫోర్జరీ దొంగతనం, మోసం నేరాలను ఆరోపించి, మున్సిఫ్ మేజిస్ట్రేట్ ముందు హాజరుపరచారు. మేజిస్ట్రేట్ అతనిని జైలులో రిమాండుకు పంపారు.

దయానంద్ ఇచ్చిన సహకారాన్ని పురస్కరించుకొని అతని స్నేహితునివద్ద పోలీసులు 9200 రూపాయలు స్వాధీనపరచుకున్నారు.

విశాఖపట్నం టౌన్ పోలీసు సర్కిల్ ఇన్‌స్పెక్టర్ శ్రీ జి. బాబయ్య ఈ కేసును విశాఖపట్నం అడిషనల్ సూపరింటెండెంట్ శ్రీ మురళీధర్ పర్యవేక్షణ క్రింద దర్యాప్తు చేస్తున్నారు.

"విశాఖ ఉక్కుఫ్యాక్టరీ సమస్యపై ఆందోళన చెందనవసరం లేదు"

ప్రభుత్వం శ్రద్ధతో లక్ష్యసాధనకై కృషి చేస్తున్నదని చల్లపల్లిసభలో ముఖ్యమంత్రి హామీ

("ఆంధ్రజ్యోతి" ప్రత్యేక ప్రతినిధి)

విజయవాడ, నవంబరు 29— విశాఖ ఉక్కు ఫ్యాక్టరీ విషయంలో ఆందోళన పడనక్కరలేదని, రాష్ట్ర ప్రభుత్వం దాని కొరకై తీవ్రమైన కృషి చేస్తున్నట్టు నేటి రాత్రి ఇక్కడ జరిగిన బహిరంగ సభలో రాష్ట్ర ముఖ్యమంత్రి శ్రీ జలగం వెంగళరావు హామీయిచ్చారు.

నేటి ఉదయం విజయవాడలోని విద్యార్థులు ఉక్కు ఫ్యాక్టరీ విషయంలో తమను కలిశారని, రాష్ట్ర ప్రభుత్వం సాధించలేనప్పుడు కదా, విద్యార్థులు ఆందోళన చెందాలి, కాని ఇప్పుడు అవసరంలేదని తాము చెప్పామని అన్నారు.

ఇంతవరకు విద్యార్థులు రెండు ఉద్యమాలలో పాల్గొని చదువులు పాడుచేసుకున్నారని, అందుకొరకు మరల ఉద్యమం తెలపవద్దని అన్నారు.

విద్యార్థులను రెచ్చగొట్టడం మంచిది కాదని, అలువంటి సలహాలను విద్యార్థులు వినరాదని, చదువులపై తమ దృష్టిని కేంద్రీకరించాలని ఆయన హితవుచెప్పారు.

ఇటీవల విశాఖ ఉక్కుఫ్యాక్టరీ విషయంలో శ్రీ తెన్నేటి విశ్వనాథం, శ్రీ వావిలాల గోపాలకృష్ణయ్య ప్రధానమంత్రిని కలిశారని, ఆమె వారికి ఆ విషయంలో ఎట్టి అపోహలకు తావులేదని తమ స్పష్టం చేసినారని ముఖ్యమంత్రి అన్నారు.

ఆంధ్రప్రదేశ్ అక్షర వరుసలో మొదటి స్థానంలో వున్న అభివృద్ధిలో మాత్రం చివర స్థానాన్ని ఆక్రమించిందని అన్నారు. రాష్ట్రం ఇప్పుడిప్పుడే అభివృద్ధి పథంలో పురోగమిస్తున్నదని అన్నారు. ప్రతి జిల్లాలో భారీ పరిశ్రమలు లేదు పరిశ్రమలుపెట్టి రాష్ట్రాన్ని అభివృద్ధివరకడానికి కృషి చేస్తున్నదని ఆయన పేర్కొన్నారు.

బహిరంగసభకు మాజీ పార్లమెంటు సభ్యుడు శ్రీ ఎస్. ఆర్. వై. అంకినీడు ప్రసాద్ అధ్యక్షతవహిస్తూ ముఖ్యమంత్రి కార్యదక్షతకలవారని అన్నారు. దివి తాలూకా వెనుకబడిన ప్రాంతంగా పరిగణించి రోడ్లను మెరుగుపరచాలని, చల్లపల్లికి రక్షిత నీటి పథకాన్ని మంజూరు చేయాలి, పాలశీతల కేంద్రాన్ని రాష్ట్ర ప్రభుత్వం నెలకొల్పాలని విజ్ఞప్తిచేశారు.

రైల్వే సిబ్బంది ప్రతినిధి వర్గాలకు ముఖ్యమంత్రి హామీ

విజయవాడ, నవంబరు 29— వివిధ రైల్వే పథకాలకు కేటాయించిన నిధులలో తీవ్రంగా కోత విధించిన ఫలితంగా అయిదు వేలమంది ఉద్యోగులను ఇరిలీవ్, రిట్రెంచ్‌మెంట్, రిటర్నన్ ప్రమాదంఏర్పడిందనిరాష్ట్ర ముఖ్యమంత్రి శ్రీ వెంగళరావుకు దక్షిణ మధ్య రైల్వే ఉద్యోగుల సంఘం, ఇంజనీరింగ్ సిబ్బంది సంఘం ప్రతినిధులు నేడు తెలియజేశారు.

విజయవాడలో వ్యాగన్ వర్క్‌షాపు, నడికుడి — వీరినగర్ రైల్వే లైన్స్, గుంటూరు-మాచెర్ల లైన్‌ను బ్రాడ్‌గేజ్‌గా మార్చడం, విజయవాడ-మద్రాసు విద్యుదీకరణ మున్నగు పథకాలకు నిధులను తీవ్రంగా తగ్గించినట్టుకూడా ముఖ్యమంత్రికి వారు తెలియజేశారు.

దక్షిణ మధ్య రైల్వే అవతరించినప్పటి నుంచి చాలా లాభదాయకంగా వున్నదని, మే నెలలో జరిగిన సమ్మెలో చాలా మంది పాల్గొననందువల్ల నష్టంకూడా చాలా స్వల్పమైనదేనని వారు ముఖ్యమంత్రికి స్పష్టం చేశారు.

ఈ సమస్యను కేంద్రం దృష్టికి తీసుకొని పోగలనని ముఖ్యమంత్రి హామీ ఇచ్చారు.

గోదావరిపై రైలు రోడ్డు వంతెన ప్రారంభోత్సవం సందర్భంగా రైల్వే మంత్రి ఆంధ్రలో కొత్త రైల్వే పథకాలు ప్రారంభించడం ద్వారా రాష్ట్రాన్ని అభివృద్ధి పర్చడంపట్ల ఆసక్తి కనబరచారని కూడా అన్నారు.

రాబీకాలంలో రైతులకు 40కోట్లమేరకు ఋణాలు

సహకారశాఖ మంత్రి శ్రీ బత్తిన వెలడి

కర్నూలు, నవంబర్ 29— రాబీపంట కాలంలో రైతులకు స్వల్పకాలిక, దీర్ఘకాలిక ఋణాలను 40 కోట్ల రూపాయల మేరకు భూమి తనఖా బ్యాంకుల ద్వారా ప్రభుత్వం అందచేయగలదని సహకార శాఖ మంత్రి శ్రీ బత్తిన సుబ్బారావు పేర్కొన్నారు.

ఇక్కడికి సమీపంలోని పత్తికొండలో భూమితనఖాబ్యాంకు నవనాతికి విన్న ప్రారంభోత్సవంచేస్తూ శ్రీ సుబ్బారావు, భూమి తనఖా బ్యాంకులు రైతులకు 25 కోట్లుస్వల్పకాలిక ఋణాలు, 25 కోట్లు దీర్ఘకాలిక ఋణాలు అందచేశాయని పేర్కొన్నారు.

భూమి తదుపరి చేయడానికి, ఇతర వ్యవసాయ పనులకు మరో పది కోట్ల ఋణం అందచేయడం జరిగిందని ఆయన చెప్పారు.

రిక్షా డ్రైవర్లు లాగుడుబండ్ల కార్మికులువంటి బలహీనవర్గాలకు భూమి తనఖా బ్యాంకులు సాయపడలేకపోవడం ఎట్లా అయిన విచారం వెలిబుచ్చారు.

రాయలసీమ ప్రాంతం అభివృద్ధికి ఒక 'మాస్టర్ ప్లాను' రూపొందించడం జరుగుతున్నదని రాయలసీమ ప్లానింగ్ బోర్డు ఛైర్మన్ శ్రీ కె. వి. నరసప్ప పేర్కొన్నారు

ఈ ప్రాంతంలోని పారిశ్రామిక వనరుల సంపదను కనుగొనేందుకు ఏరియల్ మాగ్నెటిక్ సర్వే జరుగగలదని ఆయన చెప్పారు. కరవు నివారణ కార్యక్రమాలకు ప్రపంచ బ్యాంకునుంచి అరు కోట్ల రూపాయల సహాయం కోరడం జరుగుతుందని శ్రీ నరసప్ప పేర్కొన్నారు.

రాయలసీమ ప్రాంతంలో పరిశ్రమల స్థాపనకు నూరు కోట్ల రూపాయలతో ఒక పథకం రూపొందించడంజరిగిందని ఆయన చెప్పారు. ఇందులో 40 కోట్లు కర్నూలు జిల్లాకు కేటాయించడం జరిగిందని ఆయన చెప్పారు.

జిల్లాలో 40 కోట్లతో ఏర్పాటుచేసే ప్లాంటుకు ముఖ్యమంత్రి వచ్చేనెలలో శంకుస్థాపనచేసే అవకాశాలు వున్నాయని ఆయన అన్నారు.

రాజమండ్రిలో 75 వేలమందికి పైగా గోదావరి స్నానాలు

కార్తీక పౌర్ణమి సందర్భంగా

("ఆంధ్రజ్యోతి" విలేకరి)

రాజమండ్రి నవంబరు 30— కార్తీక పౌర్ణమి, చంద్రగ్రహణం సందర్భంగా పవిత్ర గోదావరి నదీ జలాలలో 75 వేల మందికి పైగా ప్రజలు స్నానాలు చేశారు. తరువాత వారు ఇక్కడి ఉమా మార్కండేయ ఆలయాన్ని, విశ్వనాథుని ఆలయాన్ని, కోటి లింగేశ్వరాలయాన్ని సందర్శించి అర్చనలు జరిపారు.

డిశంబరు 16 నుంచి దేశవ్యాప్తంగా బొగ్గు గని కార్మికుల సమ్మె

విశాఖపట్నం, నవంబరు 30— దేశవ్యాప్తంగా బొగ్గు కార్మికులు డిసెంబరు 16 నుంచి సమ్మె చేయనున్నారు. కలకత్తాలో ఇటీవల జరిగిన వైస్రాయికిక సమావేశం విఫలమైనందున ఈ నిర్ణయం గైకొన్నట్టు సింగరేణి గని కార్మికుల సంఘం ప్రధాన కార్యదర్శి శ్రీ ఎం. కొమరయ్య చెప్పారు.

కార్మికుల కోర్కెలపట్ల యాజమాన్యం హేతు విరుద్ధమైన వైఖరి గైకొన్నందున సమావేశం విఫలమైనట్టు శ్రీ కొమరయ్య విలేకరులకు చెప్పారు.

అండర్‌గ్రౌండ్ అలవెన్స్ ఇంటి అద్దె, వేతన స్కేళ్ళపై ఇంతకుముందు ఇచ్చిన హామీలను యాజమాన్యం నిలుపుకోలేదని ఆయన అరోపించారు.

నేడే హైదరాబాద్‌లో యుగోస్లావియా బృందం నృత్య ప్రదర్శనలు

("ఆంధ్రజ్యోతి" ప్రతినిధి)

హైదరాబాద్, నవంబర్ 30— యుగోస్లావియా నుంచి వచ్చిన 45 మంది ప్రతినిధులలో కూడిన జానపద నృత్య కళాకారుల బృందం రేపు, ఎల్లుండి రవీంద్ర భారతిలో ప్రదర్శనలు ఇస్తుంది ఈ బృందంలో 18 మంది మహిళలు వున్నారు.

భారత-యుగోస్లావియా సాంస్కృతిక మార్పిడి పథకం కింద ఆ దేశం నుంచి వచ్చిన ఈ బృందం ఢిల్లీలో ప్రదర్శనలు ఇచ్చి నేడు హైదరాబాద్‌కు వచ్చింది. తదుపరి బొంబాయిలో ప్రదర్శనలు ఇస్తుంది.

బృందం నాయకుడు పీటో వార్డిమీర్ ఈ సాయంత్రం పత్రికలవారితో మాట్లాడుతూ, తమ బృందం పర్యటనవల్ల రెండు దేశాల మధ్య సాంస్కృతిక సంబంధాలు దృఢతరమౌతాయన్న ఆశాభావాన్ని వ్యక్తం చేశారు.

ఈ నృత్యాలు— అనాదిగా వస్తున్న జానపద నృత్యరీతుల ప్రాతిపదికగా, సామాజిక జీవిత విధానాన్ని ప్రతిబింబించే విధంగా వుంటాయని ఆయన అన్నారు.

రెండు రోజులపాటు జరిగే ఈ ప్రదర్శనలో 13 నృత్యాలను ప్రదర్శిస్తారు.

దాదాపు 500 మంది కాలేజి విద్యార్థులు నవంబరు 27వ తేదీన అధిక ధరలవల్ల నిరసనగా తమ తరగతులను బహిష్కరించి, ప్రదర్శన జరిపిన సందర్భంలో రెండుబోట్లు రాళ్ళు రువ్విన సంఘటనలు జరిగినట్టు బెంగుళూరు వార్త.

ఢిల్లీ, ప్రాగ్‌ల మధ్య సాలుసరి వాణిజ్యం రెట్టింపు: ఉభయ దేశాల సంకల్పం

న్యూఢిల్లీ, నవంబరు 30— ప్రస్తుతం సాలుసరి జరుగుతున్న 100 కోట్ల వాణిజ్యాన్ని అయిదవ ప్రణాళికాంతానికి రెట్టింపు చేయగలమని ఇండియా, చెకోస్లావాకియాలు కొత్త నిర్మాణాత్మకమైన ప్రతిపాదనలు రూపొందిస్తున్నాయి.

ఈ లక్ష్యానికి అనుగుణంగా, చెకోస్లావాకియా ప్రధాన మంత్రి డాక్టర్ లుబోమిర్ స్ట్రౌగాల్ డిసెంబరు రెండు నుంచి వారం రోజులపాటు జరిగే పర్యటన సందర్భంగా ఒక సంయుక్త ఆర్థిక, శాస్త్రీయ, సాంకేతిక సహకార సంఘం నిర్మాణంగాను ఒక ఒప్పందంమీద సంతకాలు చేయడం చొప్పుకోగల చర్య కాగలదు.

చెకోస్లోవాక్ రాయబారి డెనెక్ట్రిలిక్ నేడు ఇక్కడ ఒక పత్రికాగోష్ఠిలో ప్రసంగిస్తూ, ఇండియానుంచి సాంప్రదాయేతర సామగ్రి దిగుమతి చేసుకోవడానికి, అలు రంగంలో కూడా సహకరించుకోవడానికి తమ పక్షం సిద్ధంగా వున్నదని చెప్పారు. ఇండియాకు అవసరమైన పరికరాలను ముఖ్యంగా కర్మాగారాలకు అవసరమైన యంత్రాలను తమ దేశం ప్రదర్శించగలదని ఆయన చెప్పారు. చెకోస్లోవాక్ ప్రధాన మంత్రి తమ పర్యటన సందర్భంలో చర్చలకు అనువయిన వేదికగా సంసిద్ధమౌతారు.

ఇండియా, హంగ్రీ, పోలండ్, రుమేనియా, ఇంకా కొన్ని పశ్చిమ ఐరోపా దేశాలతో చెకోస్లోవాకియా ఇప్పటికే ఆర్థిక సహకార ఒప్పందాలు కుదుర్చుకున్నదని ఆయన అన్నారు.

ముసినిసిపల్ హైస్కూళ్ళకు పూర్తి గ్రాంట్లు

త్వరలో నిర్ణయిస్తామని శ్రీ సుబ్బారాయుడు వెల్లడి

("ఆంధ్రజ్యోతి" విలేకరి)

గుడివాడ, నవంబర్ 29— మునిసిపాలిటీలకు విద్యాసంస్థల నిర్వహణకుగాను ప్రభుత్వం పూర్తి గ్రాంట్లు ఇచ్చేవిషయమై తగు నిర్ణయం డిసెంబర్‌లో జరిగే మంత్రివర్గ సమావేశంలో గైకొనడం జరుగగలదని మున్సిపల్ ఆఫీసు ఆవరణలో జరిగిన పౌర సన్మానసభలో మునిసిపల్ శాఖ మంత్రి శ్రీ తల్లా సుబ్బారాయుడు పేర్కొన్నారు.

రాష్ట్ర ఆర్థిక పరిస్థితి మెరుగుపడిన పక్షంలో మునిసిపాలిటీల విద్యాసంస్థలను ప్రభుత్వం చేపట్టడానికి సూత్రప్రాయంగా అంగీకరించినట్టు శాసనసభలో విద్యామంత్రి ప్రకటించివున్నారని, అయినప్పటికీ విద్యాసంస్థలను ప్రభుత్వం నిర్వహించుటలోవున్న ఇబ్బందుల దృష్ట్యా మునిసిపాలిటీల నిర్వహణలోనే వుంచి నూటికి నూరు పాళ్ళు గ్రాంట్లు ఇచ్చుటకు ప్రభుత్వం నిర్ణయించగలదన్న ఆశాభావాన్ని మంత్రి వెలిబుచ్చారు.

కృష్ణాఎక్స్‌ప్రెస్‌కు అదనపు బోగీ

హైదరాబాద్, నవంబర్ 29— ఇటీవలనే హైదరాబాద్—గుంటూరుల మధ్య దక్షిణ మధ్య రైల్వే ప్రారంభించిన కృష్ణా ఎక్స్‌ప్రెస్‌రైలు డిసెంబర్ ఒకటవ తేదీనుంచి అదనంగా మరొక రెండవ తరగతి బోగీని తగిలిస్తారు. ఈ రూటులో ప్రయాణాల రద్దీని తట్టుకొనడానికి వీలుగా ఏర్పాటు చేసినట్టు దక్షిణ మధ్యరైల్వే అధికారులు ఒక పత్రికా ప్రకటనలో పేర్కొన్నారు.

ఏడుగురు నక్సలైట్లకు జైలుశిక్షలు

సలగొండ అసిస్టెంట్ సెషన్స్‌జడ్జి తీర్పు

నల్లగొండ, నవంబరు 30— ఏడుగురు నక్సలైటు శ్రీయుతులు లింగం విజయకుమార్ కొండా నారాయణ, కొండా వెంకటయ్య, కె. సాంబశివరెడ్డి, వి. వీరయ్య, కె. పేరయ్య, వి. పెంటయ్యలకు నల్లగొండజిల్లా అసిస్టెంటు సెషన్స్‌జడ్జి శ్రీ వి. సుందర్‌లాల్ రెండు నుంచి పదేళ్ళ కఠిన జైలు శిక్ష విధిస్తూ ఇటీవల తీర్పు చెప్పారు.

నడిగూడెం స్టేట్ బ్యాంక్ ఆఫ్ ఇండియా శాఖలో పై నిందితులు దొంగతనానికి ప్రయత్నించగా, గ్రామస్థులు కొందరు వారిని తరిమి పట్టుకున్న విషయం పాఠకులకు విదితమే.

ఇండియా-తూర్పు జర్మనీ సంయుక్త సంఘం

ఉభయదేశాల ప్రధానుల సమ్మతి: పర్యటనకై జి.డి.ఆర్. ప్రధాని సిండర్మన్ ఢిల్లీ రాక

న్యూఢిల్లీ, నవంబరు 29— ఇండియా, తూర్పుజర్మనీల దైవ్యపాక్షిక సంబంధాలకు నూతన రూపం కల్పించే సంకల్పంతో ఆర్థిక, పైజ్ఞానిక, సాంకేతిక రంగాలలో పరస్పర సహకారానికి సంయుక్త సంఘం నెలకొల్పేందుకు భారత ప్రధాని శ్రీమతి ఇందిర, తూర్పుజర్మనీ ప్రధాని సిండర్‌మన్ నేడు సమ్మతించారు.

వివిధ అంశాలపై ఉభయ దేశాల ప్రధానులు సంప్రదింపులు ప్రారంభించారు.

తూర్పు జర్మని ప్రధాని సిండర్మన్ ఇండియాలో పర్యటన ముగించుకొని డిసెంబరు ఒకటవ తేదీన చెక్కోస్లోవేకియాకు వెళ్ళేలోగా సంయుక్త సంఘంఏర్పాటు ఒప్పందంపై సంతకాలు జరుగుతాయి.

నేడు ఉభయ దేశాల ప్రధానుల మధ్య రెండు గంటలసేపు సంభాషణలు జరిగాయి.

అత్యంత స్నేహపూరితమైన వాతావరణంలో అత్యంత ప్రయోజనకరమైనరీతిలో సంభాషణలు జరిగినవని రెండు దేశాల ప్రధానమంత్రులు బయట వేచివున్న విలేకరులతో అన్నారు.

ఐదవ ప్రణాళికలో మలేరియా నిర్మూలన

గౌహతి, నవంబరు 29— దేశంలో మలేరియా చాలా ప్రబలంగా వుందని, ఈ వ్యాధిని నిర్మూలించడానికి అయిదవ ప్రణాళికలో 27 కోట్ల రూపాయలు కేటాయించినట్టు కేంద్ర ఆరోగ్యశాఖ మంత్రి డాక్టర్ కరణ్‌సింగ్ నేడు తెలియజేశారు.

ఆయన ఒక రోజు పర్యటన నిమిత్తం ఇక్కడికు వచ్చారు.

విలేకరులతో మాట్లాడుతూ, వ్యాధిని అదుపుచేయడానికి క్రిమి సంహారక ఔషధాలు, వ్యాధి నిరోధక వర్తకాలు చాలా వ్యయభారంతో కూడినవని, ఇవి ప్రభుత్వం గైకొనే చర్యలకు ఇబ్బందిగా వున్నవని ఆయన వ్యాఖ్యానించారు

చిన్న రైతులకు పరపతి సౌకర్యాలు

కాకినాడలో శ్రీ అక్కిరాజు వాసుదేవరావు సూచన

("ఆంధ్రజ్యోతి" విలేకరి)

కాకినాడ, నవంబరు 30— మొన్న సాయంత్రం ఇక్కడ జరిగిన కాకినాడ కోఆపరేటివ్ సెంట్రల్ బ్యాంకు సూపర్వైజర్ల సమావేశంలో రాష్ట్ర సహకార బ్యాంకు వర్కింగ్ ఇన్‌చార్జి శ్రీ అక్కిరాజు వాసుదేవరావు మాట్లాడుతూ చిన్న రైతులకు కల్పిస్తున్న పరపతి సౌకర్యాలను ఇతోధికంగా పెంచవలసిన అవసరం వున్నదన్నారు. బలహీనవర్గాలకు చెందినవారు పాడిపశువులు కొనుక్కొనడానికి, తదితర అభివృద్ధి కార్యక్రమాలు చేపట్టడానికి వీలుగా వారికి యిస్తున్న పరపతి ఋణాలను కూడా పెంచాలని ఆయన చెప్పారు.

రాబి పంటల కాలంలో రైతులకు ఋణాలు ఇవ్వడానికి 32 లక్షల రూపాయల మేరకు లక్ష్యాన్ని నిర్ణయించడం జరిగిందని శ్రీ వాసుదేవరావు పేర్కొన్నారు.

తొలుత కాకినాడ కోఆపరేటివ్ సెంట్రల్ బ్యాంకు స్పెషల్ ఆఫీసరు శ్రీ ఎస్. హేమాద్రి అతిథులను స్వాగతం చెప్పారు.

సమావేశానికి జిల్లా కలెక్టర్ శ్రీ సి. ఎస్. రంగాచారి కూడా హాజరుఅయినారు.

అంతకుముందు శ్రీ అక్కిరాజు వాసుదేవరావు, జిల్లా కలెక్టర్ శ్రీ సి.ఎస్. రంగాచారి రాష్ట్ర బ్యాంకు సహకార సంస్థను సందర్శించారు. ఈ సొసైటీ నష్టంకోసం కల్పిస్తున్న కొన్ని ఎదవలను కూడా వారు అనిపేచేశారు. తదుపరి కాకినాడ సమీప రేవును కూడా వెళ్ళారు.

శ్రీ వాసుదేవరావు మొన్న రాజమండ్రి, కాకినాడ కోఆపరేటివ్ బ్యాంకులను సందర్శించారు.

రాష్ట్రానికి కేటాయించిన ఎరువులు త్వరలో విడుదల

కేంద్ర నాయకులతో చర్చల అనంతరం ఢిల్లీలో రాష్ట్ర వ్యవసాయ శాఖ మంత్రి వెల్లడి

న్యూఢిల్లీ, నవంబర్ 29—పెద్దఎత్తున రాబీపంటను సంరక్షించడానికి రాష్ట్రంలో ప్రారంభించిన కృషికి తగినంతగా కేంద్రం సహాయం లభించగలదన్న ఆశాభావాన్ని ఇక్కడ మొదటి పర్యాయం తర్చలు ముగిసిన పిమ్మట ఆంధ్రప్రదేశ్ వ్యవసాయశాఖ మంత్రి శ్రీ జె. చొక్కారావు వెల్లడించారు.

కృష్ణా, గోదావరి నదుల కాల్వలకింద ఎనిమిది లక్షల ఎకరాలేగాక, రాష్ట్రంలోని మిగిలిన ప్రాంతాలలో రెండు లక్షల ఎకరాలలోను వరి సంరక్షించడానికి, గుంటూరు నల్గొండ జిల్లాలలో లక్షన్నర ఎకరాలలో పప్పుసెనగ పండించడానికి రాష్ట్ర ప్రభుత్వం తీవ్రమైన కృషి చేస్తున్నది.

రాబి పంట కాలానికి కేటాయించిన లక్ష 65 వేల టన్నుల నత్రజని ఎరువులు త్వరగా విడుదల కాగలన్న ఆశాభావంతో వున్నట్టు శ్రీ చొక్కారావు సి. టి. బి. వార్తా సంస్థకు తెలియజేశారు. ఇది కాకుండా కేంద్ర వ్యవసాయ శాఖ మంత్రి శ్రీ జగజీవన్‌రామ్ తోను, సహాయ మంత్రులు శ్రీయుతులు ఎ. సి. షిండే, షా నవాజ్ ఖాన్‌లతో తాను జరిపిన చర్చల ఫలితంగా ప్రత్యేకంగా కేటాయించిన 24 వేల టన్నుల ఎరువులు కూడా త్వరగా విడుదలకాగలవన్న ఆశాభావంతో శ్రీ చొక్కారావు వున్నాడు.

ముఖ్యమంత్రి శ్రీ వెంగళరావుతోకలసి శ్రీ చొక్కారావు ఈ వారంలో కేంద్ర ఆర్థికమంత్రి శ్రీ సి. సుబ్రహ్మణ్యాన్ని కలుసుకున్నారు. ఆంధ్రప్రదేశ్ రైతులకు స్వల్పకాలిక ఋణాలకింద 12 కోట్ల రూపాయలు విడుదలచేయడానికి కేంద్ర మంత్రి అంగీకరించారని శ్రీ చొక్కారావు పేర్కొన్నారు.

రైతులకు ఋణ సౌకర్యాలు, ఎరువుల సరఫరా చేసే బాధ్యతను జిల్లా కలెక్టర్లకు ఇవ్వడం జరిగిందని, రాబీపంట కాలంలో అధిక మొత్తంలో ఆహారధాన్యాల ఉత్పత్తి కార్యక్రమంలో వివిధ శాఖల సమన్వయానికి ఏర్పాట్లు చేయడం కూడా జరిగిందని మంత్రి తెలియజేశారు.

"బుదాకో బోర్డు" ఏర్పాటు విషయంలో త్వరితగతిన నిర్ణయం ప్రకటించవలసిందని తాము శ్రీ జగజీవన్‌రామును కోరామని అయన చెప్పారు. విదేశాలలో మార్కెట్ వున్న తక్కువ గ్రేడు పొగాకును సెట్ ట్రేడింగ్ కార్పొరేషన్ కొనేటట్టు చేయాలని, పొగాకు వివిధ గ్రేడులకు, ధరలను ప్రకటించాలని కూడా తాము శ్రీ జగజీవన్‌రామును కోరామని శ్రీ చొక్కారావు చెప్పారు.

రాజమండ్రిలో శ్రీ ఎస్.ఎ.ఎస్. రామేశ్వరరావు పదోన్నతి

రాజమండ్రి, నవంబర్ 30— పద్నుగురు పదోన్నతి పొందిన ఉద్యోగుల సమీకరణకోసం జీవితాన్ని బలిచేసిన రాష్ట్ర యూనియన్ ప్రధానకార్యదర్శి శ్రీ ఎస్.ఎ.ఎస్. రామేశ్వరరావు పదోన్నతి పురస్కరించుకుని రాజమండ్రి విద్యుత్ ఉద్యోగం సంఘంవారు నేడు రాజమండ్రిలో 600 మందికిపైగా పేదలకు అన్నదానం చేశారు.

న్యూఢిల్లీ, నవంబరు 30— కేంద్ర విద్యాశాఖలో మాజీ సీనియర్ అధికారి శ్రీ టి. ఎస్. కృష్ణమూర్తి నిన్న జినీవాలో గుండెపోటువల్ల మరణించారు. ఆయన వయసు 59 సంవత్సరాలు.

భద్రాచలం హుండీలో 40 వేల రూపాయలు

భద్రాచలం, నవంబరు 29—భద్రాచలం శ్రీ సీతారామచంద్ర దేవస్థానం హుండీలను నేడు తెరచి చూడగా పందరూపాయలకట్టలు తప్పిపోయాయి.

మొత్తం లెక్కించి చూడగా 40 వేల రూపాయలు వున్నాయి.

పుస్తకాలు

నాలుగు నవలలు

ఈ వారం సమీక్షిస్తున్న నాలుగు నవలలు రెండు ప్రసిద్ధ వార పత్రికలలో సీరియల్‌గా వెలువడినవి. ప్రకాశకుల దృష్టిలోనే కాకుండా వాచకుల దృష్టిలో కూడా నిత్యలో నవలలకు ఒక ప్రత్యేక స్థానంలోనాయి. వాటిపట్ల ఒక విధమైన అభిమానం ఏర్పడిందన్న అంశం కాదనగినది కాదు.

అయితే, సీరియల్‌గా వెలువడే తమ నవలలద్వారా పాఠకుల అభిమానాలను సంపాదించుకొనడంతో పాటు, సామాజిక స్పృహలో కొన్ని రచనలు చేయవలసిన బాధ్యతను ఏ మేరకు నెరవేర్చగలుగుతున్నారు మన్నది రచయితలు ఎవరికివారు ఒక సారి అలోచించుకొనడం మంచిదేమో!

తనాలుగు నవలలలో మూడింటిని ఇద్దరు ప్రసిద్ధ రచయిత్రులు రచించగా వాటిలో నవల ఒక 'డాక్టరీ రచయిత' కలంను

'ఆర్థిక, ప్రణాళికా విధానాలను తిరిగి రూపొందించాలి'

ప్రభుత్వానికి జనసంఘ్ కార్యవర్గం విజ్ఞప్తి

జమ్ము, నవంబరు 30— దేశంలో ప్రస్తుతం పెద్ద ఎత్తున నెలకొని వున్న ఆర్థిక మాంద్యాన్ని తొలగించే నిమిత్తం ఆర్థిక, ప్రణాళికా విధానాలను తిరిగి రూపొందించాలని అఖిల భారత జనసంఘ్ వర్కింగ్ కమిటీ రెండవ రోజు సమావేశంలో ప్రభుత్వానికి విజ్ఞప్తి చేసింది.

వ్యవసాయానికి, పారిశ్రామిక వస్తువుల ఉత్పత్తికి, పరిశ్రమల వికేంద్రీకరణకు, పొదుపును ప్రోత్సహించడానికి ప్రాధాన్యత ఇవ్వాలని కమిటీ తన తీర్మానంలో కోరింది.

ప్రణాళికలను తిరిగి రూపొందించాలని కోరుతూ జనసంఘ్ ఉద్యమం ప్రారంభించనున్నట్టు తీర్మానంలో పేర్కొన్నారు.

ఎన్నికల సంస్కరణలపై పార్లమెంటరీ కమిటీ ఎకగ్రీవంగా చేసిన మూడు తీర్మానాలను వెంటనే అమలు జరపాలని వర్కింగ్ కమిటీ ప్రభుత్వాన్ని కోరింది. లేనిపక్షంలో ఈ సమస్యపై ప్రతిపక్షాలతో ప్రచార తరహా పెట్టిన సమావేశాన్ని బహిష్కరించాలని ప్రతిపక్షాలను కోరింది.

భారత ఆర్థిక వ్యవస్థలో తీవ్ర ఆర్థిక మాంద్యం ఏర్పడిన విషయం విస్పష్టమౌతూంటే పరిశీలకులను తెలుసనని కమిటీ తన తీర్మానంలో పేర్కొన్నది.

ఈ క్రమాదాన్ని సరిదిద్దుకోవడానికి త్వరగా చర్యలు తీసుకొనకపోతే, పెద్ద ఎత్తున నిరుద్యోగం, లేఆఫులు, పరిశ్రమల మూసివేత వంటి పరిస్థితులు వచ్చే ఆర్థిక సంవత్సరంలో ఏర్పడగలవని కమిటీ ఆందోళన వ్యక్తం చేసింది.

స్మగ్లర్లను అరెస్టు చేయడం ద్వారా ద్రవ్యోల్బణాన్ని అరికట్టగలిగినట్లు ప్రభుత్వం చేస్తున్న వాదనను కమిటీ ప్రస్తావిస్తూ, ఇది పూర్తిగా తప్పు అంచనా అంటోన్నది.

ఈ ఏడాది ఇండియా గోధుమ దిగుమతులు

75 లక్షల టన్నుల మేరకు వుండవచ్చునట

లండన్, నవంబరు 30 — ఇండియా ఈ ఏడాది 60 నుంచి 75 లక్షల టన్నుల గోధుమను దిగుమతి చేసుకొనవలసి వుంటుందని అంతర్జాతీయ గోధుమ మండలి అంచనా వేసింది.

ప్రపంచంలో ఈ ఏడాది గోధుమ ఉత్పత్తి (వైనాను మినహాయించి) 3250 లక్షల టన్నులు వుండవచ్చునని, కడచిన సంవత్సరం ఉత్పత్తి 3420 లక్షల టన్నులని ఆ మండలి పేర్కొన్నది.

ఆసియన్ దేశాలు ఏడాది పెద్ద ఎత్తున గోధుమ దిగుమతి చేసుకొనవలసి వుంటుందని ఆ కమిటీ అంచనా వేసింది.

ఇండియాకు నౌకల విక్రయానికి తూర్పుజర్మనీ సమ్మతి

న్యూఢిల్లీ, నవంబరు 30— ఇండియా నౌకల అవసరాలను తీర్చడానికి వచ్చే అయిదేళ్లలో నాలుగు, అయిదు నౌకలను విక్రయించడానికి తూర్పు జర్మనీ తన సంసిద్ధత తెలియజేసింది.

కేంద్ర వాణిజ్య మంత్రి శ్రీ డి.పి. భట్టాచార్యతో తూర్పుజర్మనీ ప్లానింగ్ కమిషన్ మంత్రి డాక్టర్ కార్ల్ గ్రున్‌హేడ్ కలుసుకొన్నప్పుడు ఈ వివరం చెప్పారు.

ఈ మంత్రుల చర్చలు ఉభయ దేశాల మధ్య వాణిజ్య సంబంధాలను పెంపొందించుకొనే విషయాన్ని గురించి చర్చించాయి.

రానున్న అయిదేళ్లలో ఐ జే జ్యాన్ని అభివృద్ధిచేసుకొనడానికి రెండు దేశాలూ అంగీకరించాయి.

పల్లెలు - బస్తీలు

నెల్లూరు

ఇటీవల స్థానిక వి ఆర్. హైస్కూల్ ఆవరణలో శ్రీ పి. చెంచయ్య అధ్యక్షతన జిల్లా హిందీ పండితుల సమావేశం జరిగినది. సమావేశంలో సంఘాన్ని ఏర్పరచారు. శ్రీ పుట్ల విశ్వయ్య అధ్యక్షులు, శ్రీ వై. కె. జి. కృష్ణమూర్తులు ఉపాధ్యక్షులు, శ్రీ పరుణ సుబ్బరాం కార్యదర్శి, శ్రీ కె. శ్రీహరినాయుడు, శ్రీ దొనెపర్తి రమణయ్యను ఉపకార్యదర్శులుగా ఎన్నుకొన్నారు.

రాజోలు

తూర్పు గోదావరి జిల్లా రంగస్థల కళాకారుల సంఘం అధ్యక్షులు, తాలూకా కళా సమితి స్థానికులు శ్రీ పిల్లి కొండయ్య కేంద్ర ప్రభుత్వం ఎమ్యూకేషనల్, పోస్టల్ మెకానిక్ జిల్లా అర్గనైజింగ్ కమిటీ సభ్యులుగా నియమితులైన సందర్భంగా తాసన సమ్మేళనం శ్రీ గెద్దాం మహాలక్ష్మి అధ్యక్షతన తాలూకా కళాసమితివారు ఇటీవల ఆయనను సన్మానించారు. శ్రీ తిడమల సుబ్బారావు సభను ప్రారంభించారు. శ్రీ దుసుమల దానిరాజు, శ్రీ కొండయ్య కళాభిమానులు కొనియాడారు. శ్రీ గుబ్బల మాధవమూర్తి సన్మానపత్రాన్ని సమర్పించారు. అందాడేట పేటలో సంఘం సంఘం రూ. 216 నగదు, సూతన వస్త్రాలను బహుమానించారు.

భీమవరం

ఇక్కడకు సమీపాన ఆకు మైళ్లలో వున్న యిండుగుంటి గ్రామంలో ఎనభై జాతీయ గ్రంథాలయ వారోత్సవాలు ఇటీవల వైభవంగా జరిగాయి. శ్రీ చెరుకువాడ రామరాజు జాతీయ జెండా కార్యక్రమంలో కార్యక్రమం ప్రారంభమైనది. విద్యార్థులు, పద్యార్థినుల ఆటలపోటీలు, వ్యాసరచన వక్తృత్వం పోటీలను నిర్వహించారు. బహిరంగసభను శ్రీ చెరుకువాడ సూర్యనారాయణరాజు అధ్యక్షత వహించారు. డాక్టరు ఎస్. ఏ. కె. సత్యనారాయణ ప్రభృతులు ప్రసంగించారు.

అమలాపురం

ఇటీవల జ సంఘం మండలి కమిటీకి ఈ కింది నూతన కార్యవర్గాన్ని ఎన్నుకొన్నారు. అధ్యక్షులు: డాక్టరు ఇ. వి. శంకరం, ఉపాధ్యక్షులు: శ్రీ ఎ. పి. ఆర్. నాయుడు, శ్రీ రవణం రామకృష్ణ, నెల్లి కరీ: శ్రీ ఎన్. రామచంద్రమూర్తి, జాయింట్ సెక్రటరీ: శ్రీ డి. వి. చైతన్యం, శ్రీ ఎన్. సత్యనారాయణ. కోశాధికారి: శ్రీ నూలు సుబ్బారావు. ప్రాంత ప్రతినిధి: శ్రీ బులుసు సత్యనారాయణ.

నీతి, నిజాయితీ, సేవాభావంలో సర్వే

నరసరావుపేట రోటరీ క్లబ్బు ఆధ్వర్యాన బహుమతులు

("ఆంధ్రజ్యోతి" విలేకరి)

నరసరావుపేట, నవంబరు 30— రోటరీ డిస్ట్రిక్టు 315 గవర్నరు శ్రీ జి. ఎస్. కె. అయ్య ఇటీవల గుంటూరు జిల్లా నరసరావుపేటకు వచ్చిన సందర్భంగా స్థానిక ఎస్. ఎస్. ఎస్. కాలేజి ఆడిటోరియంలో సభ జరిగినది. సభకు శ్రీ ఎం. వి. ఎల్. కృష్ణ అధ్యక్షత వహించారు. కార్యదర్శి శ్రీ డి. వి. ఎస్. ఆర్. మూర్తి నివేదికను చదివారు. గవర్నరు స్థానిక రిప్రజెంటేటివ్ డాక్టరు జానయ్యోహనరావు నూతన సభ్యులచేత ప్రమాణస్వీకారం చేయించారు.

పట్టణంలో సర్వే జరిపి ఉన్నత వ్యక్తులలో సేవాభావంతో, నీతి నిజాయితీతో విధులను నిర్వహించిన ఉత్తములు ప్రభుత్వ హోస్టల్ సభ్యులు చదూరి సరోజిని ఆర్. టి. సి. డిపో డ్రైయింగు చేకీ రసూల్, కండక్టరు సబ్బుచ్ నబి, మునిసిపల్ వాటరీ సెప్టిక్ శ్రీ రేపల్లి గురవయ్య, పోలీస్ కానిస్టేబుల్ శ్రీ కె. శాంపన్, విద్యుద్ధక్తి శాఖ ఉద్యోగులు శ్రీ బి. వి. కృష్ణారెడ్డి, పఠాన్ లాల్ సాహెబ్, పి. డబ్ల్యు. డి. ఉద్యోగి శ్రీ ఎ. రాధాకృష్ణమూర్తి గార్లకు కృతజ్ఞతా పత్రాలు శ్రీ అయ్య బహూకరించారు.

డాక్టరు బి. పూర్ణచంద్రరావు గవర్నరుకు పరిచయం చేశారు. సందేశాలను కె. వెంకటేశ్వర్లు చదివారు. శ్రీ వి. రవీంద్రనాథ్ అతిథి సందేశాలతో సభ ముగిసినది.

విద్యార్థి సంఘం

నరసరావుపేట, నవంబరు 30— స్థానిక ఎస్. ఎస. ఎస్. కాలేజి విద్యార్థి యూనియన్ ప్రారంభోత్సవం ఇటీవల కళాశాల పాలకవర్గం ప్రెసిడెంట్ శ్రీ కె. కాశీరామారావు అధ్యక్షతన జరిగినది. "కదులుతున్న జాత్యాల పాఠ్యాంశాలు" ముఖ్యతిథిగా పాల్గొన్నారు.

ప్రిన్సిపాల్ శ్రీ కె. వి. రమణయ్య విద్యార్థులు క్రమశిక్షణ, దేశభక్తి అలవరచుకోవలెనని కోరారు. వినోద కార్యక్రమాలు జరిగాయి.

ప్రధాని జన్మదినోత్సవం

నరసరావుపేట, నవంబరు 30 — జిల్లా గ్రంథాలయ సంస్థ బ్రాంచి లైబ్రరీవారు శ్రీమతి రామదేవమ్మ బ్రహ్మానందరెడ్డి కళాశాలలో స్టూడెంట్స్ యూనియన్ సహకారంతో భారత ప్రధాని శ్రీమతి ఇందిరా గాంధి జన్మదినోత్సవాన్ని ఇటీవల జరిపారు.

సభకు ప్రిన్సిపాల్ శ్రీ ఎస్. వెంకటేశ్వరరావు అధ్యక్షత వహించారు.

శ్రీయుతులు లంకా సత్యనారాయణ, కె. సుబ్బారెడ్డి, టి. రాజు ఉపన్యసించారు. లైబ్రరీ టి. రాఘవరావు స్వాగతం పలికారు. శ్రీ ఎస్. నరసిమారెడ్డి చివరలో వందన సమర్పణం చేశారు. ప్రదర్శన సు శ్రీ నండ్యాల నాగిరెడ్డి ప్రారంభించారు.

ఇరిగేషన్ ప్రాజెక్టులపై అంతర్రాష్ట్ర వివాదాలు

—వంద ప్రాజెక్టులు మంజూరుకాని పరిస్థితి

న్యూఢిల్లీ, నవంబర్ 30—అంతర్రాష్ట్ర వివాదాల మూలంగా వంద ఇరిగేషన్ ప్రాజెక్టులు కేంద్ర జల విద్యుత్ కమిషన్ ఎజెండ అనంపూర్తిగా పడి వున్నాయి.

వీటిలో 50 గోదావరి నదికి, 25 కావేరి నదికి, 25 నర్మదా నదికి సంబంధించినవని అధికార వర్గాలు తెలుపుతున్నాయి.

గోదావరిపై ఎగువన వున్న ప్రాజెక్టులు ఆంధ్రప్రదేశ్‌కు సంబంధించి వెనుక వున్నాయి.

ఒరిస్సాలో బహుదానదిపైవున్న బహుళార్థ ప్రాజెక్టులకు సంబంధించి ఆంధ్రప్రదేశ్, ఒరిస్సా చీఫ్ ఇంజనీర్లమధ్య చర్చలు జరుగుతున్నాయి.

సంగ్రహ వార్తలు

సూడాన్ ప్రెసిడెంట్ బొంబాయి ఆగమనం

బొంబాయి, నవంబరు 30—సూడాన్ ప్రెసిడెంట్ గఫార్ మహమ్మద్ నిమేరి పూనానుంచి ప్రత్యేక విమానంలో నేడిక్కడకు వచ్చారు.

ఆయన కు విమానాశ్రయంలో మహారాష్ట్ర గవర్నర్ శ్రీ అలియావర్ జంగ్ ప్రభృతులు స్వాగతం చెప్పారు.

కిసింజర్ టోక్యో రాక

టోక్యో, నవంబర్ 30—అమెరికా విదేశాంగ మంత్రి డాక్టర్ కిసింజర్ పీకింగ్ నుంచి స్వదేశం తిరిగివెళుతూ నిన్న ఇక్కడకు వచ్చారు. ఆయన వాషింగ్టన్ బయలుదేరడానికి ముందు జపాన్ విదేశాంగ మంత్రి టోషియోకికిమురాను కలుసుకుంటారు.

మలేసియాలో అణువిద్యుత్ కేంద్రం

కౌలాలంపూర్, నవంబర్ 30—మలేసియాలో అణువిద్యుత్ కేంద్రం నెలకొల్పడానికి తోడ్పడగలమని ఇండియా సూచన ప్రాయంగా తెలియజేసింది.

చైనాతో రష్యా సంబంధాలు

దుషాంబే, నవంబర్ 30— చైనాతో సాధారణ సంబంధాలు నెలకొల్పుకొనడానికి సోవియెట్ యూనియన్ సిద్ధంగా వున్నదని ప్రెసిడెంట్ బ్రెజ్నేవ్ నిన్న ఇక్కడ చెప్పారు.

తీపి తినండి, కాని ఎప్పుడూ కాదు!

న్యూఢిల్లీ, నవంబరు 30— దంత క్షయం ఎక్కువగా వంటదార తింటే రాదు. ఎక్కువ దఫాలుగా తింటే వస్తుంది.

అమెరికా జాతీయ దంత పరిశోధన సంస్థకు చెందిన డాక్టర్ విలియమ్ టోవెల్ జరిపిన విస్తృత పరిశోధనలలో ఈ విషయం వెల్లడియింది.

రోజూ మూడుసార్లు భోజనంలో ఎంతయినా చక్కెర వాడండి. ఇబ్బందిలేదు. కాని రోజంతా స్వీట్స్ తింటూ వుంటే, అలాంటివారికి దంతాలకు సంబంధించిన జబ్బులు అధికంగా వస్తాయని డాక్టరు టోవెల్ తెలియజేశారు.

వ్యాపారంలో అవినీతిపై జయప్రకాశ్ పోరాటం

పాట్నా, నవంబర్ 30—వ్యాపారంలో అవినీతిని రూపుమాపడం ప్రధాన లక్ష్యంగా పెట్టుకొని కొత్త ఉద్యమాన్ని ప్రారంభించనున్నట్టు సర్వోదయ నాయకుడు శ్రీ జయప్రకాశ్ నారాయణ్ నిన్న ఇక్కడ ప్రకటించారు.

తన నివాస గృహంలో విలేకరులతో మాట్లాడుతూ శ్రీ జయప్రకాశ్, ఏ రాజకీయ ఎజెండా కూడా గట్టుగా విరాళాలు ఇవ్వవలదని పెద్ద వ్యాపార సంస్థలను, వారి శ్రామిక సంస్థలను కోరనున్నట్టు తెలియజేశారు.

వారు ఆ విధంగా చేయనిపక్షంలో వారి విషయంలో ఏం చెయ్యాలన్నది తరువాత ఆలోచిస్తాము. అయితే, ఆ వ్యాపార సంస్థల వ్యాపారం స్తంభించేట్టు చేయడమో, లేదా వారిని బహిష్కరించడమో చేయడం జరుగవచ్చునని ఆయన సూచించారు.

ఆందోళనలో కొత్త ద్వారాలు తెరువాలని భావిస్తున్నట్టు శ్రీ జయప్రకాశ్ చెప్పారు. అయితే, కొత్త పోరాటం ప్యూహాన్ని తయారుచేయడానికి కొంతకాలం పట్టవచ్చునని ఆయన అన్నారు.

సంతాన్ హాస్పిటల్

డా॥ కె. ఎస్. సయని
M. A. M. S. (Punjab)
శ్రీ, పురుషుల వంధ్యత్వసములో
స్పెషలిస్టులు

దేశదేశంతటా మా సలహాను తీసుకొని సంతానములేని వేలాది దంపతులు ప్రయోజనం పొందారు. స్త్రీలకు పరీక్ష చేయటానికి వారితోపాటు నర్సులను తీసుకువస్తారు. మరిలీపట్నంలో మమ్ము కలుసుకొని మీరు యీ సదవకాశమును ఉపయోగించుకోండి.

హైదరాబాద్
శ్రీయి శ్రీనివాసనిలయం, హబ్సిగూడ. సికింద్రాబాద్ ఉప్పల్‌రోడ్, సర్వే ఆఫ్ ఇండియా లేదా నోరాలసీ, బస్సు: రూట్లు నెం. 18 సికింద్రాబాద్ రైల్వేస్టేషన్ నుంచి కోఠీమండి బస్ రూట్ 92.

ప్రోగ్రాం: 12-12-74 నుంచి 21-12-74 వరకు & 30-1-75 నుంచి 10-2-75 వరకు

విజయవాడ
శ్రీ రాజేశ్వరి నిలయం, పోస్టాఫీసు రోడ్, రామచంద్రనగర్, మేరీస్టెల్లా స్కూల్ కళాశాల ఎదురుగా, ఎదుట, విజయవాడ-3.

ప్రోగ్రాం: 25-12-74 నుంచి 4-1-75 వరకు, 18-2-75 నుంచి 23-2-75 వరకు

నెల్లూరు
హౌస్ నెం. 23/445, పడాపేట, మద్రాసు బస్టాండ్, నెల్లూరు-1

ప్రోగ్రాం: 29-11-74 నుంచి 8-12-74 వరకు, 1-1-75 నుంచి 10-1-75 వరకు

ఢిల్లీ (హెడ్ ఆఫీసు)
29-ఎ, ఫ్రెండ్స్ కాలనీ, కరోల్‌బాగ్ ఢిల్లీ-5. ఫోను: 565252

ప్రోగ్రాం: 17-1-75, 27-1-75 మరియు 18-4-75 నుంచి 26-4-75 వరకు.

సమయాలు: ఉ॥ గం. 10.00 ల నుంచి మా॥ గం. 4.00 ల వరకు

పైన అన్ని కేంద్రములకు సంవత్సరమంతటా వారు వస్తారు.

PRAVIN INDIA

బ్యాంకుల బుణాలు అందని ప్రకాశంజిల్లా రైతులు పాట్లు

("ఆంధ్రజ్యోతి" విలేకరి)

ఒంగోలు, నవంబరు 30— ప్రకాశం జిల్లాలోని ప్రజలు, రైతులు స్థానిక బ్యాంకుల నుంచి వ్యవసాయిక, వ్యాపార బుణాలను స్వీకరించడంలో నానాకష్టాలకు గురిఅవుతున్నారు.

ఒంగోలులో ప్రభుత్వం జాతీయంచేసిన బ్యాంకులు ఆరు. జాతీయం చేయని బ్యాంకులు మరి నాలుగు వున్నాయి. ఇన్ని బ్యాంకులు వున్నా బ్యాంకులలో బుణాలు దొరకడంలేదు.

రైతు నెదు బంగారం కుదువపెట్టి అప్పు సంపాదించవలసినవున్నా బ్యాంకులలో రాజకీయపు పలుకుబడినే ఉపయోగించవలసి వస్తున్నదట.

ఈ సంవత్సరం స్థానిక బ్యాంకులల్లో వ్యవసాయిక అప్పులను ఇవ్వడానికి పరిసర గ్రామాలను బ్యాంకులవారిగా కేటాయించుకొని, నిర్దేశించిన బ్యాంకు నుంచి మాత్రమే ఆ గ్రామం రైతులు అప్పుపొందవలెనని ఆంక్షలను విధించారు.

కొన్ని బ్యాంకులవారు చెప్పే రైతులను, బొగ్గు వ్యాపారస్థులను అధిక మొత్తాల అప్పులనిచ్చి దానిని రూపా వ్యవసాయక అప్పుకింద చేర్చి ఆరు సంవత్సరం బడ్జెట్టు అయిపోయినదని చెబుతున్నారు.

మరికొన్ని బ్యాంకులవారు, గ్రామంలో పనిచేయని బలాన్ని దాటిన రైతులను అప్పు నిచ్చి ఇక లేనంటున్నారు. సన్నకారు రైతులు చేసే వ్యవసాయానికి అప్పులురాని, బంగారపు బాండ్లకాని రుణాలు తనాయాతనలపాలవుతున్నారు.

మరి కొన్ని బ్యాంకులవారు ఎరువుకు ప్రభుత్వం రాయితీ చేయడంలో ప్రభుత్వాధికారులకు సహకరించక అప్పులివ్వడంలో నిర్లక్ష్యత చేస్తున్నారని పత్రికలు వ్రాస్తున్నారు.

ఇక్కడ ఒక ఆడిటు బ్యాంకువారు గత సంవత్సరం అప్పులు పంచుతూనే ద్వంద్వ సాయిక అప్పుల నిస్తామని తెలుపుతున్నారు. అందులో ఆ బ్యాంకువారు పూర్తిగా చెల్లించని గ్రామానికే ఇస్తామని మాత్రం అంటున్నారు.

ఒక గ్రామం లోనికి అప్పు తీసుకున్న రైతులకో, లేక రైతు రుణం చెల్లించక పోయినా, ఆ గ్రామం మొత్తానికి ఇక అప్పులనివ్వడం లేదని కొన్ని బ్యాంకులు స్పష్టంగా చెబుతున్నారు. ఇట్టి బ్యాంకులవారికే నేడు ప్రభుత్వం ధనం డిపాజిట్లు అధికంగా లభిస్తున్నాయని తెలుస్తున్నది.

ఈ బ్యాంకులను నమ్ముకొని, రుణము గల స్థానిక వడ్డీ వ్యాపారుల వద్ద పరపతిని పోగొట్టుకొని, నేడు అటు బ్యాంకులనుంచి, ఇటు వడ్డీ వ్యాపారులనుంచి అప్పు లభించక వ్యవసాయ పనులు చేసుకోలేక రైతు నానాకష్టాలపాలవుతున్నాడు.

ప్రకాశం జిల్లాలోని విద్యావంతులు, ఇతరులు పరిశ్రమలను నెలకొల్పవలసినంటే వారికి ప్రభుత్వం నుంచి కాని, స్థానిక బ్యాంకులనుంచి కాని ఆర్థిక సహాయం తగినంతగా లభించక వారు నుండురు రాలేకపోతున్నారు.

ఊక్కు ఫ్యాక్టరీకోసం 3న విద్యార్థుల హెచ్చరిక దినం

పరిషత్తు కార్యదర్శి విజ్ఞప్తి

విజయవాడ, నవంబర్ 30— పాఠశాల ఊక్కు ఫ్యాక్టరీ నిర్మాణాన్ని షెడ్యూల్ ప్రకారం పూర్తి చేయడానికి సత్వరచర్యలు తీసుకోవాలని అఖిలభారతీయ విద్యార్థి పరిషత్ రాష్ట్ర కార్యదర్శి శ్రీ ఆర్. వీరాంజనేయులు కేంద్ర ప్రభుత్వానికి విజ్ఞప్తి చేస్తూ నేడు ఒక ప్రకటన చేశారు.

ఊక్కు ఫ్యాక్టరీ నిర్మాణానికి సత్వర చర్యలు తీసుకునేటట్టు ప్రభుత్వంపై పత్రికా తీసుకొనిరావడానికి డిసెంబరు నెలలో మూడవ వారపు హెచ్చరిక దినం జరపాలని శ్రీ రెడ్డి విద్యార్థులకు విజ్ఞప్తి చేశారు.

హెచ్చరిక దినం సందర్భంగా అరోజున పరీక్షలు, ధరణాలు, పనిపాట్లు మానివేసి, బహిరంగ సభలు జరపాలని ఆయన సూచించారు.

శ్రీ రాజీనారాయణ్‌కు జయప్రకాశ్ సలహా

పాట్నా, నవంబర్ 30— పీనారీ అనెక్సీ పీఠాధిపతి సమావేశం ప్రారంభం కాబోయే డిసెంబరు 12న జరపవలసిన కార్యక్రమాలను శ్రీ రాజ్‌నారాయణ్‌కు సర్వోదయ నాయకుడు శ్రీ జయప్రకాశ్ సలహా ఇచ్చారు.

శ్రీకాశవాణి

సోమవారం డిసెంబర్—2

విజయవాడ

ఉ॥ 7-15 సంస్కృతి పరిచయం. 7-30 భక్తిగీతి సంగీతం. 8-25 హైదరాబాద్ వార్తలు. మా॥ 11-45 ఉన్నత పాఠశాలకు. 12.05 వాద్యబృందం. 12-40 కార్మికుల కార్యక్రమం. 1-20 చిత్రతరంగిణి. 1.30 మదురై మణి అయ్యర్. సా॥ 5.30 విజయలక్ష్మి. 6-30 గ్రామలక్ష్మి. 7.15 పందనీమలు: జిడిమామిడిపాగు-సంధాపణ 7.45 యువవాణి. 9-15 మా గురుదేవులు శ్రీపాద కృష్ణమూర్తి శాస్త్రిగారు ప్రసంగం వేదుల సత్యనారాయణశాస్త్రి. 9-30 ప్రాచీన సుగమ సంగీత. 9.45 రసమయి. 10.00 వి. విజయలక్ష్మి.

హైదరాబాద్—ఎ

ఉ॥ 7-30 సంగీతమధుర. 7-45 చిత్రసీమ. 8-24 వి. పరస్వతి వీణ. మా॥ 12-05 సంగీతమధుర. 12-20 హిందీపాఠం. 12-40 కార్మికుల కార్యక్రమం. 1-10 చిత్రసీమ. 1-30 మీనాక్షి రామనాథన్. సా॥ 5-30 విజయవాడవలె. 6-30 గ్రామసీమలు. 6-55 మాటామంతి. 7-15 ఇల్లువాకిలి. 7-45 మీరుకోరినపాటలు. 8-15 వి. పరస్వతి వీణ. 9-15 అధునిక సాహిత్యం: పల్లాది వారి పాత్రలు—ప్రసంగం. 9-30 లలిత సంగీతం. 9-45 రసమయి. 10-00 మీనాక్షి రామనాథన్.

హైదరాబాద్—బి

ఉ॥ 7-05 కర్ణాటక సంగీతం. 9-00 ఆంధ్రాణి పాట్యాలు: పద్మావతి. మా॥ 2-20 ఫిల్మిగానే. 2-30 మలయాళ కార్యక్రమం. సా॥ 5-30 కర్ణాటక సంగీతం. 7-05 లలిత సంగీతం. 7-20 మణిమంజరి. 8.05 పిన్నే శ్యాదేవి. జరినాబేగం.

మద్రాసు—ఎ

ఉ॥ 6-35 మధుర సోమసుందరం. 7-45 చిత్రగానం. 8-30 వ్యాపం మంగళాలయం: పద్మావతి. రామాపురం ఎల్. ఎస్. రంగస్వామి వయలిన్. 12-30 మిశ్రమ. 1-00 కాలాన్ని. 1-30 ఎం. డి. రామచంద్రన్ నాదస్వరం. 2-30 టి. ఎస్. కళాధర్. 3-00 వీణ. సా॥ 5-10 ఎం. డి. రామచంద్రన్ నాదస్వరం. 6-10 మదర్సాల్ ఎస్. రంగనాథన్. వి. ఎల్. మేనకా: వయలిన్. వాల్మాడి డి. ఆర్. రాజామణి: మృదంగం. ఉమయాల్పురం కళ్యాణరామ అయ్యర్: మృదంగం. 10-30 చిత్రగానం.

మద్రాసు—బి

ఉ॥ 7-45 జానపదగీతాలు. సా॥ 3-05 ఇలయరాజా. 4-30 ఎం. పి. పెరియ సామి: నాదస్వరం: జి. కృష్ణమూర్తి.

5-12-74 రాత్రి గం. 7-15లకు గొప్ప ప్రారంభం

ఖమ్మం, పాకబండబాస్‌లో
న్యూగ్రాండ్ సర్కస్
సర్కస్ చరిత్రలో 4 ఏనుగులు సమన్వయంతో చేసే భక్తిరసాత్మకమైన పీట అత్యుత్తమ మైనది.
200 మంది అంతర్జాతీయ ప్రఖ్యాతి గాంచిన ప్రతిభావంతులైన స్త్రీ, పురుష కళాకారులు మరియు 100 పెంపుడు అడవి జంతువులు ఒకటి పుంతింపి గగుర్పాటు కలిగించే అత్యంత సాహస భరితమైన ఫీట్లు చూచి తీరవలసినదే.
Suvarna

జిల్లాల వారీగా సబ్-డిస్ట్రిబ్యూటర్లు కావలెను
పెరల్ డిస్టిలరీస్ (ప్రై) లిమిటెడ్
గుంటూరువారిచే స్వదేశంలోతయారైన విదేశీ మద్యముల
(Indian made Foreign Liquors)
వ్యాపారాభివృద్ధికి జిల్లాల వారీగా
సబ్ — డిస్ట్రిబ్యూటర్లు కావలెను
ఆర్థికంగా సుస్థిరంగా వుండి, మంచి అమ్మకములు, నిర్వహణ సామర్థ్యము వున్నవారు నిఖరమైన అమ్మకము తెలియపర్చుతూ వ్రాయవచ్చును.
: సోల్ డిస్ట్రిబ్యూటర్లు :
సంజీవి ఎంటర్‌ప్రైజెస్
4 వ లైను — అరండల్ పేట
గుంటూరు-2. . NVKR

COLLEGE OF TECHNOLOGY & ENGINEERING
మెట్రో జంక్షన్, డాబా గార్డెన్స్, విశాఖపట్నం * 110, సరోజినీదేవి రోడ్, సికింద్రాబాద్
ప్రభుత్వంచే గుర్తించబడిన
ఈ దిగువ కోర్సులకు/ ఉద్యోగస్తులకు/నిరుద్యోగులకు, పోస్టుద్వారా/ స్వయముగా శిక్షణపొందుటకు ప్రవేశములకలవు. అప్లికేషన్ ఫారములోనహా ప్రాస్పెక్టస్ ఖరీదు రు. 3/లేకపు. 3-50 M.O. ద్వారా
1. A. M. I. E.:— స్టూడెంటుషిప్, సెక్షన్ 'A', & 'B'
2. A.M.I.E.T.E (ఎలక్ట్రానిక్స్).— స్టూడెంట్‌షిప్, సెక్షన్ 'A' & 'B'
3. A.M.Ae.S I. (ఏరునాటికల్):—స్టూడెంట్‌షిప్, సెక్షన్ 'A' & 'B'
4. A.M.I.I.Chem.E. (కెమికల్) :— స్టూడెంట్‌షిప్, పార్టు I & II
5. I.E.R.E. (ఎలక్ట్రానిక్స్ మరియు రేడియో ఇంజనీరింగ్) (U. K.)
ఈ కైర్సులన్ని B. E. డిగ్రీకి సమానము.
6. A.M.I.A.E. (ఆటోమొబైల్):— స్టూడెంట్‌షిప్, సెక్షన్ 'A' & 'B'
7. L.C.E., L.M.E., L.E.E. & L.E.C.E.:— (ఎస్ట్రక్స్ & ఫైనల్)
8. Automobile Mechanic Course.
9. Refrigeration & Airconditioning
ప్రవేశ అర్హత:— మెట్రిక్, ఇంటర్‌మీడియట్, బి.యస్.సి.
ఇంజనీరింగ్ డిప్లొమా. మెట్రిక్ కానివారు 8,9 కోర్సులకు అర్హులు.
సౌకర్యములు:— లైబ్రరీ, ప్రాక్టికల్ ట్రైనింగ్ మరియు హాస్టల్ వసతి.
బాలికలకు, మరియు పద్యార్థుల తరగతులకు స్కూలర్ షిప్పులు
ఆఫీసు వేళలు :- 8 A.M. TO 1 P.M. & 5 P.M. TO 8 P.M.
ప్రిన్సిపాల్ B. N. REDDY, B.E. M.I.E. చీఫ్ ఇంజనీర్ (Retd.) సికింద్రాబాద్
గమనిక : సక్రమమైన పోస్టలు శిక్షణ యివ్వబడును

పెస్టిసైడ్సు ఇండియా వారి
అత్యంత శక్తివంతమైన క్రిమి నాశక మందు
ఫాస్వెల్ 34 EC
(మెసర్సు చెర్నికాల్ కెమికల్ కార్పొరేషన్, చికాగో, అమెరికావారి రిజిస్టర్డు (బ్రాండ్‌మార్కు)
వరి, ప్రత్తి, జొన్న, మొక్కజొన్న, కంది మొ॥ పంటల పూర్తి రక్షణకు అన్ని రకముల గొంగళి పురుగులు కాయ, కాండము తొలుచు పురుగులు, పేనుబంక, ఎర్ర నల్లి, మొ॥ పురుగులను నిర్మూలించే సాటిలేని శక్తి వంతమైన క్రిమి నాశకమందు ఫాస్వెల్ 34 EC
డిస్ట్రిబ్యూటర్సు :
ఆకి కృష్ణయ్య అండ్ కో
(న్యూ ఫరం)
శ్రీ రామకృష్ణా రైస్ మిల్ బిల్డింగ్స్, సామారంగంచౌకుపట్ట కంసులవారి వీధి, విజయవాడ-520 001
గ్రామ్స్: "WELCOME" ఫోన్స్: 61482-73703 (ఆఫీసు) 65130-73513 (రెసిడెన్స్)
పెస్టిసైడ్స్ ఇండియా వారి డిడిటి 25 Ec. పారథియాన్ (పెరాథియన్ డస్ట్) ఫాస్వెల్ 34 Ec. యల్కాక్స్ బస్‌సెస్టిసైడ్స్ వారి ఎండిసల్ డిడిటి 25 Ec. పెరాథియన్ 2% డస్ట్, ఫైనీర్ ఆగ్రో ఇండస్ట్రీస్‌వారి డిడిటి 50% మరియు అన్ని ప్రఖ్యాత సంస్థల క్రిమినాశక మందులు రెడీ స్టాకు నుండి లభించును.
Suvarna

ఆఫీసు ఆఫ్ ది చీఫ్ ఇంజనీర్ బిల్డింగ్స్ బ్రాంచి: ఎ. పి. హైదరాబాద్
చిట్ టెండరు నోటీసు
దొక్క సవరణ నెం. 2
నెం. T. A-8/Tend/ GPF-K/74 Dt 24-9-74
పనిదొక్క పేరు :- కాకినాడలోని గవర్నమెంటు పాలిటెక్నిక్ శ్రీలకరణాలకు శాశ్వత భవన నిర్మాణము.
చిట్ టెండరు నోటీసు నెం. T. A-8/Tend/GPT-K/74 dt 24-9-74 కు సవరణ నెం. 1 కు పాక్షికమైన మార్పులుగాను దిగువ తెలియపర్చబడిన మార్పులు చేయబడినవి.
1. టెండరు పెడ్యూలు అరి చేయుతేదీ 27-11-74 నుంచి 3-12-74 వరకు
2. టెండర్లు తీసుకొ

ఆదివారం అనుబంధం

చైనా దురాక్రమణపై పుష్కరానికి ముందే

ప్రధాని నెహ్రూకు పటేల్ చేసిన హెచ్చరిక

స్పష్టంగా, నిర్మొహమాటంగా, వ్యాఖ్యానించగా, వ్యక్తిగా సంపాదకుడుగా, గ్రంథకర్తగా దుర్గాదాస్ ఎన్నో విజయాలు సాధించారు. ఈ విజయాలన్నింటిలో గొప్పవి తాను తలపెట్టిన "సర్దార్ పటేల్స్ కరెస్పాండెన్స్" ఎడిటింగ్‌ను తన మృతికి కొన్ని వారాల ముందు ఆయన పరిపూర్తి చేయటం.

ఇది చాలా శ్లాఘనీయమైన పని. ఆయనకంటె ఎంతో చిన్నవారుకూడా ఢాలో నిలకడలేక పుండేవారు. కాని, శ్రీ దుర్గాదాస్ మాత్రం ఈ కృషిలో సాఫల్యం పొందారు. ఇందుకు రెండు కారణాలున్నాయి. మొదటిది—తాను చేపట్టిన పనిపట్ల ఆయనకు ఉన్నపైన శ్రద్ధాసక్తులు. రెండవది—సర్దార్ అంటే ఆయనకు అపారమైన గౌరవాభిమానాలు వున్నాయి. పోతే, బ్రహ్మాండమైన ఈ కార్యక్రమాన్ని నిర్వర్తించడం తన జీవితంలో తాను సాధించిన విజయాలకు ముకుటాయమానం కాగలదని ఆయన భావించివుండవచ్చు. అది నిజమే.

"సర్దార్ పటేల్స్ కరెస్పాండెన్స్"లోని వదవ సంపుటం—అదే ఆఖరుదికూడాను—దాని ఉత్తమ సంపాదకుని మృతికి కొన్ని వారాలక్రితం వెలువడింది. (నవజీవన్ ట్రస్ట్, అహమ్మదాబాద్—14. వెల 40 రూపాయలు.)

పటేల్, నెహ్రూలమధ్య ఏర్పడిన విభేదాలు, జాతీయ శ్రేయస్సువ్యవస్థ్యా వారు ఈ భేదాలను విస్మరించి, ముందుకు పాగిపోవడం ఈ సంపుటంలోని విశేషాలు. ఈ విశేషాలను, ఇంకా మరికొన్నింటిని ఈ గ్రంథంనుంచి తెలుసుకోగలం.

ఇంతే సమస్యల విషయంలో వరెనే వీనో—ఇండియన్ సమస్యల విషయంలో కూడా వన్నెండు సంవత్సరాలకు చైనా ఇండియాపై దాడిచేసుంటనగా సర్దార్ పటేల్ నెహ్రూను ఇలా హెచ్చరించారు:

"ఉత్తరాదినుంచి మనపై ఎలాంటి దాడి జరగకుండా హిమాలయాలు మనకు అభేద్యమైన కోటలుగా వున్నవని భావిస్తూవచ్చాము. టిబెట్ మిత్రరాజ్యమైనందువల్ల. మనకు ఎలాంటి చిక్కులూ కలిగించలేదు. చైనీయులు తమలో తాము కలహించుకుంటూ వచ్చారు. వారి గృహాంతర్యుద్ధాలు వారికి పున్నాయి. మనలో సరిహద్దుల విషయం వారు పట్టించుకోలేదు.

1914లో ఇండియా ప్రభుత్వం టిబెట్‌తో ఒక ఒప్పందం చేసుకున్నది. దాన్ని చైనీయులు ఆమోదించలేదు. ఆ ఒప్పందంపై చైనీయులు సంతకం పుండాలని మనం కోరుతున్నాము.

సార్వభౌమాధికారం విషయంలో చైనీయుల అభిప్రాయం వేరుగావున్నది. అందువల్ల. గతంలో టిబెట్‌లో మన కున్న సరిహద్దు, వాణిజ్య ఒప్పందాలన్నీ గాలికి పోతాయి.

ఇప్పుడు చైనాలో దీరికలేదు. అది సమైక్యంగా, పటిష్టంగావుంది. మన ఈశాన్య సరిహద్దులలోనూ, ఉత్తరాన టిబెట్లలో, చైనీయులతో పోరిలున్న ప్రజలు మన పైపు వున్నారు. అందువల్ల, ఇండియా, చైనాల మధ్య సరిహద్దులను సరిగా నిర్వచించకపోవడంవల్ల చైనాలో ఎప్పటికైనా మనకు సరిహద్దు తగాదాలు వచ్చే అవకాశం వుంది. కమ్యూనిజం సామ్రాజ్యవాదం నుంచి రక్షణకాదని ఇటీవలి చరిత్ర నిరూపిస్తున్నది. సామ్రాజ్యవాదులు ఎంతమంది వారో, లేదా ఎంతమందివారో కమ్యూనిస్టులు కూడా అంతే.

ఈ సందర్భంలో చైనీయుల కన్ను మనవైపున వున్న హిమాలయ ప్రాంతం పైనేకాక. ఆస్సాంలోని కొన్నిభాగాలపైన కూడా వస్తాయి. బర్మాపై కూడా వారి కన్ను పడింది.

చైనా విస్తరణ వాదంకాని, కమ్యూనిస్టు సామ్రాజ్యవాదం కాని పాశ్చాత్య రాజ్యాల విస్తరణ కాంక్షకు, సామ్రాజ్యవాదానికి భిన్నమైనవే. చైనాకు చాలా ఆస్థులు వున్నాయి కాని. అవి పనికిమాలు ప్రమాదకరమైనవి. ఆదర్శాల విస్తరణ ముసుగులో జాతీయ చారిత్రక కారణాలతో ఇతర ప్రాంతాలను కలుపుకోవాలనే కాంక్ష కూడావుంది. అందువల్ల, ఈశాన్యదిశనుంచి, ఉత్తరదిశనుంచి మనకువచ్చే ప్రమాదం కమ్యూనిజం నుంచి, కొత్తరకం సామ్రాజ్యవాదం నుంచే. మన భద్రతకు పశ్చిమాన నుంచి, వాయువ్యంనుంచి వచ్చే ప్రమాదం ఇంకా అలాగే వున్నా, ఉత్తరానుంచి, ఈశాన్యంనుంచి మనకు కొత్త ప్రమాదం వచ్చింది.

అందువల్ల, శతాబ్దాల తరువాత తొలిసారిగా ఇండియా ఈ రెండు రంగాలలోను తన రక్షణకోసం అప్రమత్తంగా వుండవలసివుంది. పాకిస్తాన్ కంటె మనం లక్ష్యంగా పున్నామన్న అందనాపైనే మనం రక్షణ చర్యలను తీసుకుంటున్నాము. కాగా, ఉత్తరాన, ఈశాన్యాన కూడా ఇక కమ్యూనిస్టు చైనా వున్నదన్న అందనాపైనే మన రక్షణ సన్నాహాలు సాగవలసి వుంది. దానికి మన మనోభావాలపై అళ వుంది. అది మనవన్న స్నేహశీలతతో లేదని గట్టిగా చెప్పవచ్చు."

ఈ హెచ్చరికను మనం సకాలంలో పాటించివుంటే, 1962లో మనం చైనా చేతిలో అంతటి పరాభవాన్ని పొందివుండేవారంకాదేమో! సర్దార్ పటేల్ మరికొన్ని సంవత్సరాలు బతికివుంటే ఎంతబాగుండేదన్న భావం "సర్దార్ పటేల్స్ కరెస్పాండెన్స్"లోని ఈ పెద్ద సంపుటాన్ని చదివితే కలుగుతుంది.

క్రీడలలో మేటి క్రికెట్

ఫుట్‌బాల్‌ను పుంది పిచ్చివాన్ని అనుకుంటే మరొక 11 వెల మంది తెలివి తక్కువ జనం చూస్తూ వుంటే అట క్రికెట్ అన్నాడు ఒక రచయిత. ఎంతటి దారుణమైన వాక్యం ఇది!

నన్నడిగితే 11 మంది. అంతకు మించిన ఉత్తములు ఆడుతుంటే, 22 వెల మంది చూస్తుండడమో, వింటుండడమో చేసే పనమైన అట క్రికెట్ అంటాను. క్రికెట్ ఆట్ల ఆటలలోను ఉత్సాహభరితమైనదే కాక, ప్రజాభిమానం పొందినట్టిది కూడా.

ప్రపంచంలో ఏదో ఒక మూల, ఏదో ఒక సమయంలో క్రికెట్ ఆట జరుగుతూనే వుంటుంది అందుకే క్రికెట్‌ను క్రీడలకు రాజుగా పేర్కొనవచ్చు.

రంజీట్రోఫీ పుట్టుక

జాతి కాలంలోనే క్రికెట్ మనదేశంలో ప్రధానమైన ఆటగా మారిపోయింది. చెప్పబడినదే వేలాదిమంది స్వయంగా చూడడం. లక్షలాది మంది రేడియోలలో బంతి ప్రతి కదలికను గమనించడం జరుగుతున్నది.

మన దేశంలో క్రికెట్ పోటీలలో ప్రధానమైనది రంజీట్రోఫీ. ఇది జాతీయ ఛాంపియన్ షిప్.

రాజ్‌పుట్ రాకుమారుడు రంజిత్‌సింగ్. అందరూ ఆయనను "రంజీ" అని అభిమానంగా పిలుచుకునేవారు. ఇండియా క్రికెట్ ప్రపంచానికి అందించిన మహనీయులలో రంజీ ప్రథమగణ్యుడు. ఆయన స్వదేశంలో గాని, స్వదేశం తరపునగాని ఎన్నడూ ప్రథమ శ్రేణి క్రికెట్ ఆటలో పాల్గొనలేదు. ఆయన బ్యాటి చిత్తున్నపుడు ఇంగ్లీషు క్రీడా మైదానాలలో ఒక వింతవిలుగు జనించిందా అనిపించేటి నెమ్మదీ కాదన్ పేర్కొన్నారు.

అంతటి ఉన్నతుడైన "రంజీ" పేరిట నెలకొల్పబడినదే రంజీట్రోఫీ. వివిధ రాష్ట్రాల మధ్య జాతీయ ఛాంపియన్‌షిప్ కై ఈ పోటీ జరుగుతుంది. యువకులలో క్రికెట్ ప్రతిభ బహిర్గతం కావడానికి, పాంచకు కూడా రంజీట్రోఫీయే ప్రధానంగా అవకాశం కల్పిస్తున్నది.

ఇది మధ్యయుగాంనాటి కందు ప్రతిమ. ఉత్తరప్రదేశ్‌లోని అల్మోరాపద్ద ఇది అవిష్కరింపబడింది. దుబాలదరకు ఈ ప్రతిమ ఎత్తు 52 మీటర్లు. ఇది ఐదుగురు క్రీస్తుశకం తొమ్మిది, లేదా పదవ శతాబ్దానికి చెందినదని భావించబడుతున్నది.

పాడిపంటలు

వరికి యూరియా కలిసిన వేపపిత్తుల పిండి

పరిపాటుకు యూరియా ఒక్కటే వేయడం కంటె యూరియాలో మిళితమైన వేపపిత్తుల పిండి వేస్తే ఎక్కువ దిగుబడులు లభిస్తాయని మహారాష్ట్రలో అయిదారు వత్సరాలలో జరిపిన ప్రయోగాలు తెలుపుతున్నాయి.

వరిపైరుకు హెక్టారుకు 50, 75, 100 కిలోల చొప్పున నత్రజనినిచ్చే ఎరువులను, అలాగే భాస్వరం, పొటాషు పరపరాలిచే ఎరువులను 40 కిలోల చొప్పున — రెండు హెక్టార్లలో (75 శాతం నాటు చేసినపుడు, 25 శాతం వరి దుబుకు తొడిగే సమయంలోను) వేసినప్పటికంటె యూరియాలో వేపపిత్తుల పిండిని మిశ్రమంచేసి వేసినపుడు వరి దిగుబడి హెక్టారుకు 240 కిలోలు అనంగా లభించింది మెత్తగా పొడిగా చేసిన వేపపిత్తులపిండి (20 శాతం నూనెతగ్గిన్నతో) యూరియాపేసి దాగా కలపాలి. వేపపిత్తులపిండికి యూరియా పలుసులు దాగా పట్టుకొనిపోయేటట్టుగా మిశ్రమం చేయాలి. 100 కిలోల నత్రజని నిచ్చే యూరియాకు 30 కిలోల వేపపిత్తులపిండి మిశ్రమంచేస్తే సరిపోతుంది. ఈ విధంగా హెక్టారుకు 130 రూపాయలు ఖర్చుకాగా, ఈ ఖర్చు పోను హెక్టారుకు సుమారుగా 200 లకు పైగా అదనపు ఆదాయం లభిస్తుంది.

బెట్టను పండించే ప్రతికి యూరియా

ఆంధ్రప్రదేశ్‌లో 3,37,000 హెక్టార్లలో ప్రతి పండించబడగా, అధికశాతం రాయలసీమ, తెలంగాణా జిల్లాలలో వర్షాధారం మీదనే పండించబడుతున్నది. అయితే మన దేశంలో వర్షాధారంపై పండించే ప్రతి రాష్ట్రాలలో మహారాష్ట్ర, ఆ తర్వాత గుజరాతు ఎక్కువ పరిశ్రమించి పండిస్తున్నాయి. కాని, ఆ రాష్ట్రాలలో హెక్టారుకు 69 కిలోలు 222 కిలోల సరాసరి దిగుబడి లభిస్తుంది. మన రాష్ట్రపు సరాసరి ప్రతి దిగుబడి 87 కిలోలు. అఖిలభారత స్థాయిలో సరాసరి దిగుబడి (151 కిలోలు) కంటె మన రాష్ట్రపు దిగుబడి చాలా తక్కువగా వుంది. దీనికి ముఖ్యకారణం మన రైతులు ప్రతి పైరుకు ఎరువులు వేయకపోవడమే! నత్రజని, భాస్వరం, పొటాషులలో ప్రతి దిగుబడికి హెక్టారుకు అవసరమైన శక్తి నత్రజనిలో ఎక్కువగా వుండని చెలిండి. మరి వర్షాధారంపైన పండించే ప్రతి పైరుకు యూరియాలాంటి ఎరువులను నేలలో వేసే కంటె నీటిలో కలిపి పిచికారీచేస్తే ప్రయోగాలలో పిందిపడడానికి ఎక్కువ అవకాశం లభించి, ఎక్కువ దిగుబడి లభించినట్లు తెలుస్తున్నది.

కొన్నిచోట్ల హెక్టారుకు 22.5 కిలోల యూరియాను నీటిలో కలిపి మూడు మోతాదులలో ప్రతిపై పిచికారీ చేసినపుడు హెక్టారుకు 50 నుంచి 110 కిలోల అదనపు ప్రతి లభించింది. మధ్యప్రదేశ్‌లో 1970 నుంచి 1973 వరకు జరిపిన ప్రయోగాలలో హెక్టారుకు సరాసరిని 144 కిలోల ప్రతి అదనంగా లభించింది. అఖిలభారత ప్రతి సమన్వయ పరిశోధన పథకం క్రింద జరిపిన ప్రయోగాలలో మరొక ముఖ్య విషయం బయటపడింది. ప్రతి కి 60 కిలోల నత్రజనిని (ప్రతి గింజలు నాటేటప్పుడు 40 కిలోలు, ఆ తర్వాత 20 కిలోలు) నేరుగా అందజేసినపుడు ఎంత ఎక్కువ దిగుబడి లభించిందో—20 కిలోల నత్రజనిని నేల ద్వారాను, 20 కిలోల నత్రజనిని యూరియా కలిపిన ద్రావణం పిచికారీ చేయడంద్వారా లభించింది. అంటే హెక్టారుకు 20 కిలోల నత్రజని అదా అవుతుంది ఎరువులు దొరకని ఈ రోజులలో ప్రతిపైరు దిగుబడులు పెంచాలంటే ప్రతికి యూరియాను సగ భాగంచేసి ప్రతిపైరుపై ద్రావణరూపంలో అందజేయడం మంచిది

ఈ విధంగా చేసినపుడు హెక్టారుకు లేదిగా 500 కిలోల అధిక ప్రతి దిగుబడి సాధించవచ్చునని ప్రయోగాలు చెసిన శాస్త్రజ్ఞులు తెలుపుతున్నారు. యూరియాను నీటిలో కలిపినపుడే క్రిమి సంహారక మందులయిన ఎండ్రిన్ లాంటి వాటిని కూడా తగు మోతాదులలో కలిపి వరిపై "దెబ్బకు రెండు పిట్టలు" అన్నట్లుగా ఆటు ప్రతి పైరుకు ఆహారం లభించడమేగాక, పంట రక్షణ కూడా జరుగుట మూలంగా దిగుబడి మరింత ఎక్కువ లభిస్తుంది— అందులోనూ తక్కువ ఖరు లో.

పచ్చిఆకు ఎరువు పంటకు శ్రేష్ఠం

నేలలో అంగారక పదార్థం లోపించినపుడు నేలస్థితి తరిగిపోతుంది. స్థితి తగలని వ్యక్తి ఎలాంటి ఆహారం తీసుకున్నా జీర్ణించుకోలేడు. అలాగే నేలలో అంగారక పదార్థం జరకరంగా వుండుటను విభిన్న రాష్ట్రాలలో జరిపిన పరిశోధనలు తెలుపుతున్నాయి.

కొన్నిచోట్ల హెక్టారుకు 22.5 కిలోల యూరియాను నీటిలో కలిపి మూడు మోతాదులలో ప్రతిపై పిచికారీ చేసినపుడు హెక్టారుకు సరాసరిని 144 కిలోల ప్రతి అదనంగా లభించింది. అఖిలభారత ప్రతి సమన్వయ పరిశోధన పథకం క్రింద జరిపిన ప్రయోగాలలో మరొక ముఖ్య విషయం బయటపడింది. ప్రతి కి 60 కిలోల నత్రజనిని (ప్రతి గింజలు నాటేటప్పుడు 40 కిలోలు, ఆ తర్వాత 20 కిలోలు) నేరుగా అందజేసినపుడు ఎంత ఎక్కువ దిగుబడి లభించిందో—20 కిలోల నత్రజనిని నేల ద్వారాను, 20 కిలోల నత్రజనిని యూరియా కలిపిన ద్రావణం పిచికారీ చేయడంద్వారా లభించింది. అంటే హెక్టారుకు 20 కిలోల నత్రజని అదా అవుతుంది ఎరువులు దొరకని ఈ రోజులలో ప్రతిపైరు దిగుబడులు పెంచాలంటే ప్రతికి యూరియాను సగ భాగంచేసి ప్రతిపైరుపై ద్రావణరూపంలో అందజేయడం మంచిది

ఈ విధంగా చేసినపుడు హెక్టారుకు లేదిగా 500 కిలోల అధిక ప్రతి దిగుబడి సాధించవచ్చునని ప్రయోగాలు చెసిన శాస్త్రజ్ఞులు తెలుపుతున్నారు. యూరియాను నీటిలో కలిపినపుడే క్రిమి సంహారక మందులయిన ఎండ్రిన్ లాంటి వాటిని కూడా తగు మోతాదులలో కలిపి వరిపై "దెబ్బకు రెండు పిట్టలు" అన్నట్లుగా ఆటు ప్రతి పైరుకు ఆహారం లభించడమేగాక, పంట రక్షణ కూడా జరుగుట మూలంగా దిగుబడి మరింత ఎక్కువ లభిస్తుంది— అందులోనూ తక్కువ ఖరు లో.

"రా రా వు"

నత్రజని పరిశోధన పథకం క్రింద జరిపిన ప్రయోగాలలో మరొక ముఖ్య విషయం బయటపడింది. ప్రతి కి 60 కిలోల నత్రజనిని (ప్రతి గింజలు నాటేటప్పుడు 40 కిలోలు, ఆ తర్వాత 20 కిలోలు) నేరుగా అందజేసినపుడు ఎంత ఎక్కువ దిగుబడి లభించిందో—20 కిలోల నత్రజనిని నేల ద్వారాను, 20 కిలోల నత్రజనిని యూరియా కలిపిన ద్రావణం పిచికారీ చేయడంద్వారా లభించింది. అంటే హెక్టారుకు 20 కిలోల నత్రజని అదా అవుతుంది ఎరువులు దొరకని ఈ రోజులలో ప్రతిపైరు దిగుబడులు పెంచాలంటే ప్రతికి యూరియాను సగ భాగంచేసి ప్రతిపైరుపై ద్రావణరూపంలో అందజేయడం మంచిది

ఈ విధంగా చేసినపుడు హెక్టారుకు లేదిగా 500 కిలోల అధిక ప్రతి దిగుబడి సాధించవచ్చునని ప్రయోగాలు చెసిన శాస్త్రజ్ఞులు తెలుపుతున్నారు. యూరియాను నీటిలో కలిపినపుడే క్రిమి సంహారక మందులయిన ఎండ్రిన్ లాంటి వాటిని కూడా తగు మోతాదులలో కలిపి వరిపై "దెబ్బకు రెండు పిట్టలు" అన్నట్లుగా ఆటు ప్రతి పైరుకు ఆహారం లభించడమేగాక, పంట రక్షణ కూడా జరుగుట మూలంగా దిగుబడి మరింత ఎక్కువ లభిస్తుంది— అందులోనూ తక్కువ ఖరు లో.

రోడ్డు ప్రమాదంలో జరిగే చికిత్స

ఒకరోజు ఆఫీసు పేషెంట్ కాబట్టి ఏమి పూర్తిచేసుకొని వాస్తవానికి వస్తుంది. దాదాపుగా పన్నెండు గంటలు క్రింద బస్సులో 30, 40 మంది స్త్రీలు, పురుషులు విశ్రమిస్తూ వుండడం గమనించాను. వారిలో ఒక రెండు ఇరవైలకి పైబడిన విధవరాలు ఏమిటని అడిగాను. "గోదు గోదున ఏడ్చే ఆ ఇద్దరి పిల్లలు ఇద్దరు అని ఆరేళ్ళుంటాయి. వాళ్ళ భాదాయి పైకి లేస్తుంటుంది. వెనక బస్సుని జ్యూలకు మెడుతున్నారు బాబూ! ఇంటిలో ఎటునుంచి వచ్చిందో నీడిపిన్ను— పక్కనానే పోతున్న పైకిలను దీకొని, రోడ్డుపై పడిపోయిన ఏనేవాని తలపైగా లారీని దాటడు ఏమి పాపం చేసుకొన్నాడు? తల్లి దీనాలాపాలు పుత్రవియోగపు దుఃఖంతో తూలిపోతూ వున్నాయి. ఆంధ్రదేశానికి నడిబొడ్డు అయిన ఆ పట్టణంలో నేను పనిచేసిన మూడేళ్ళలో. ఎంతమంది అభాగ్యులు ఇలాంటి రోడ్డుప్రమాదాలలో ఈపు అవ్వటను కోల్పోయి అవి పుత్రవియోగ్రీంద పిలిపోయి భాధపడుట గమనించి వస్తుంటారో వారు ఒక్కవారి గుర్తుకువారుగా, ఒక్క జంపరిం చింది.

అన్నదాన సమాజం దగ్గర లారీ గుద్దుకోగా, తమిళదాలిర అర్కుడికర్కుచెప్రాణం విడవటం, ప్రయత్నరగాలం దాటలో రోడ్డు లారని దీన దాడుడు ఏమి పాపం చేసుకొన్నాడు? తల్లి దీనాలాపాలు పుత్రవియోగపు దుఃఖంతో తూలిపోతూ వున్నాయి. ఆంధ్రదేశానికి నడిబొడ్డు అయిన ఆ పట్టణంలో నేను పనిచేసిన మూడేళ్ళలో. ఎంతమంది అభాగ్యులు ఇలాంటి రోడ్డుప్రమాదాలలో ఈపు అవ్వటను కోల్పోయి అవి పుత్రవియోగ్రీంద పిలిపోయి భాధపడుట గమనించి వస్తుంటారో వారు ఒక్కవారి గుర్తుకువారుగా, ఒక్క జంపరిం చింది.

ఈ రోడ్డు ప్రమాదాలకు పక్షపాతీయాల మైకంలోగాని, లేదా ఇతర వాహనాలలో పోటీడిగాని అధిక వేగంతో నడిపే నిర్లక్ష్యం. లారీ డ్రైవర్ స్థితిస్థితిపై అర్థిపడిన కారణంగా గోదకిస్తున్నది. ప్రజలలో టూవీలర్ పరిజ్ఞానం లేనంత లేకపోవడం కూడా ఒక కారణం. దాటికోడు మన రోడ్ల అవ్వస్థితి. పాదచారులు నడవడానికి వీలులేకుండా దేవ్ పెంట్లమీద దుకాణాలు మొలిచి నవి వు ఉనం. ప్రమాదాలు జరిగేటే రీతిలో ఎక్కువ రోడ్డు మూలలు ఎక్కువగా వుండడం. కొంతమంది పాలకు తమ కనీస పనుల్లోలను విస్మరించి నడిపోస్తుమేదే దాదాపు కొనడం. సిటీ బస్సులు, లారీలను టివిరోడ్ చేయడం వంటి వాటిని కూడా కారణాలుగా పేర్కొనవచ్చు. ప్రభుత్వం వారు ప్రధాన రూపాలలో స్కూల్స్, రద్దీ ఎక్కువగావుంటే చోట్ల స్పీడ్‌బ్రేకర్లను ప్రత్యేకపెట్టి లేదు ఇన్ట్రాలను తీసుకుంటూనే వున్నారు. రాత్రుల్లు ఒంటిగంట దాటిన తర్వాత మోటారు వాహనాల ప్రయాణాన్ని నిషేధించి, దోపిడులు దొంగతనాలు వెలలో చోటుండా బ్రాంచీ ఇన్ స్పెక్షన్, డ్రైవ్ ఇన్ స్పెక్షన్లు, పోలీసువారు కల్పించవలసిన వర్షాలు తీసుకుంటే రోడ్డు ప్రమాదాలు సంఖ్య తగ్గవచ్చు.

లారీలు రహదారులలో తరచు జరిగే ప్రమాదాలలో గాయపడిన వారికి వెంటనే అయా ప్రదేశాలలో వైద్యసౌకర్యం అందక దోషం జరుగుతున్నది. వారి చికిత్సకు అయిదుగురు కాలాలా అస్పత్రులను మరింత అభివృద్ధిపరచ. వాటిలో ప్రత్యేక సిబ్బందిని నియమించవలసిన అవసరం వున్నది. అనేకమంది మరణాలకు అంగవైకల్యాలకు దోహదంకాగల ఒక రోడ్డు ప్రమాదాలను నివారించవలసిన బాధ్యత ప్రభుత్వంపైన, ప్రజలపైన బాగా వున్నది.

— డాక్టర్ "రాయప్ప"

డాక్టరుగారి డైరీ

బస్సు దగ్ధం నమిలింది. అర్కుడికర్కుచే అలర్జీ ఎటో అయిపోయాయి. బాబూ! పల్లి బాగా మెండెం బస్సు చక్రాలకి దేగ్గాను చుట్టు. బస్సు ఆగకుండా పరుగెత్తుతుంటే బస్సులోని ప్రయాణీకులు హాహాకారాలు చేయడం ఇక గత్యంతరం లేక బస్సు ఆపి "బ్రేక్ పడారే అయిపోతుంది బాబూ!" అంటూ డ్రైవరు చిరాకుగా పర్యవసానం.

ఇంతలో కొంటే గుర్తుపట్టి "పోస్టు మాస్టరు మ్యాటీ ఏదో సంకయ్యా" అంటూ "మాస్టరు" పైపుకు దారితీశాను. గుర్తు పట్టబడిన శేషాన్ని తల్లిపై వుంచారు. శవం అనుకోకుండా శరీరకలలు అనుకుని నమస్కరించు. తాయి మెడను విడిపోలు రోడ్డుమీద పడిపోగా. పోలీసులు దానిని బకెట్‌లో వుంచి తీసుకువచ్చారు. బస్సు నుంచి కాలక్రీంద తుంటుకపడిన తల ఎముకలను, చివ్వాకిన్నపైన మెదడు భాగాలు సమీపంగా పడిపోయి ఉన్నవి. ఇవన్నీ ఒక పెద్ద పనసకాయ పడిపోయినట్టుగా వుంటుంది. ఇవన్నీ ఒక పెద్ద పనసకాయ పడిపోయినట్టుగా వుంటుంది. ఇవన్నీ ఒక పెద్ద పనసకాయ పడిపోయినట్టుగా వుంటుంది.

ఇక్కడనానే నిమిషాన్ని కెళ్ళలేక చేతి పీకుమనిన పోగాలో వస్తున్న లారీకింద పడి మరణించిన విధాన సంఘటన. మిమిన్ హాస్పిటల్ వద్ద బస్ స్టాపులో నిలబడివున్న బాలికను నీడిపిన్ను లాగినట్టుగా లాగి ఒక లారీకి బలి కావాలి అనిపించి పడిపోయినట్టు. అలా పడిపోయిన ఒక పిల్ల రాళ్ళపుకు మృతిచెందారు. ఆంధ్ర నాయకుని విగ్రహానికి దగ్గర ఒక నిడిపిన్ను నోరాలంగిపోయిన విధంగా ప్రేలుగా అలాగే శరీరం చిన్నాభిన్నమై పడివుంటుంది. పరోక్ష ప్రయాణంలో ఒకరాలుగా లారీపోయిన. ఆ వాహనం సీటుపై భాగంలో రోడ్డు మీద అలాగే పడిపోయి అంటిపోయిన పదార్థం పిండి అనేక మ్యాలు ఎక్కువగా ఉండడం వల్ల ఇలాంటి సంఘటనలు మరింత ఆసక్తిగా వుంటాయి. ఇలాంటి ప్రత్యేక సిబ్బందిని నియమించవలసిన అవసరం వున్నది. అనేకమంది మరణాలకు అంగవైకల్యాలకు దోహదంకాగల ఒక రోడ్డు ప్రమాదాలను నివారించవలసిన బాధ్యత ప్రభుత్వంపైన, ప్రజలపైన బాగా వున్నది.

మన పట్టణాలలో తరచు సంభవించే

విద్యార్థులకు ఈ తైలము సిద్ధవైద్యం

హస్తప్రయోగం, అంగము చిన్నదిగా అవడం, కాలాయము అలసట, అశక్తత, నపుంసకత్వం, హస్తమైథునం, వీర్యము వ్యాధులు వీర్యపు ధారలు కూడా పైత్యం చేయబడును. పరిచిలం (ఖర్చు). మాత్రమాత్రములు అవసరమే లేదు. రంగు. ధా: దేవర, పోర్ట్ : 561. మార్కెట్ గుడిపద్దు. తెనాలి. ప్రాంతి : 9-ఓ. కిరాణాస్టోర్స్, మద్రాసు-17.

Suvarna

శుభ వార్త!

డాక్టర్లకు సాధ్యముగాక వదలివేయబడిన అన్ని వ్యాధులకు చికిత్స చేయబడును. లావుపాటివారు సన్నగను, బలహీనులను బలవంతులుగను చేయబడుదురు. మధుమేహము, రక్తపుపోటు, కుష్టు, బొల్లి, క్యాన్సరు, సంతానము లేనివారుకూడ శ్రీ యోగిగారి కాయకల్ప చికిత్స వల్ల సంపూర్ణ ఫలము బడయగలరు. ఈ చికిత్సవలన దేహములోని వ్యాధులు తొలగిపోవుటయేగాక మాతన యౌవనము కలుగును. వివరములు కోరువారు పోస్టు ఖర్చులకు రు. 2-00 M. O. పంపవలయును.

శ్రీ యోగాశ్రమము
పెదవాల్తేరు పోస్టు
విశాఖపట్టణము

Master: RAVIN GANDHI
59/B Walkeshwar Road
Fionika', 6/A,
Bombay-400 006
won Rs. 100,000/-

Miss. HEMALI MAHENDRA,
Mukund Niwas,
4 Laburnum Road,
Gamdevi, Bombay-400 007
won Rs. 20,000/-

BHARATI D. KAPADIA
114, C. R. Kwadi
V. P. Road
Bombay-4
won. Rs. 10,000/-

Smt. MADHU M. MODY
Laxhmi Vihar,
Bombay-6
won Rs. 10,000/-

గుజరాత్ సేవింగ్ యూనిట్ ప్రైవేట్ లిమిటెడ్ వారి గుజరాత్ సేవింగ్ పథకానికి లక్షల రూపాయలు సంపాదించి కొన్న అనేకమందిలో వీరు కొందరు.

గుజరాత్ సేవింగ్ యూనిట్ ప్రైవేట్ లిమిటెడ్

బహుమతులుగను, బోనస్సుగాను, రు. 12 లక్షలు ఇస్తున్నది.
మరి అప్పటికీ మీ డబ్బు మీకు తిరిగి వస్తుంది.

మా 16 వ పథకానికి గ్రూపులో మీ పేరు నమోదు చేసుకోండి. మీరు చెయ్యవలసిందంతా మొదటి నెల రు. 22—10 నెలలు ప్రతినెల రు. 19—మొదటి నెల 18—చందా+రు. 3—పర్యవేక్షణ రుసుము+1—సర్వీసింగ్ ఛార్జీలు) తరువాతి 19 నెలలు రు. 18—చందా మరి రు. 1—సర్వీస్ ఛార్జీలు) చెల్లించాలి. 21 వ నెల తరువాత మీరు ఏడు చెల్లించవ సగత్యంలేదు. త్వరలోనే మీకు ఒక నెంబరున్న ప్యాసుబుక్కు అందుతుంది. ఆ నెంబరు స్కీముకాలం 75 నెలలదీ.

బ్రహ్మాండమైన బహుమతులను. బోనస్సులను ఒకసారి చూడండి!

బహుమతులు: 75 నెలలు, ప్రతీనెల 5 లక్కి బహుమతులు 1 వ బహుమతి రు. 1,000— 4 బహుమతులు ఒక్కొక్కటి రు. 500— మొత్తం మీద నెలకు యిచ్చే బహుమతులు రు. 2,25,000—)

అదనపు బహుమతులు

ప్రతి 5వనెల (1నుంచి 35 నెలలు) నెలకు 10 బహుమతులు: రెండు బహుమతులు ఒక్కొక్కటి రు. 5,000— రెండు బహుమతులు ఒక్కొక్కటిరు. 3,500 రెండుబహుమతులు ఒక్కొక్కటి రు. 2,500— రెండు బహుమతులు ఒక్కొక్కటి రు. 700 రెండు బహుమతులు ఒక్కొక్కటి రు. 500/— మొత్తం రు. 1,95,200—)

ఇంకా ఎన్నో బహుమతులు

10 వ నెల ఒక స్పెషల్ ఎక్స్ట్రా బహుమతి రు. 1,00,000— 21, 60 ప్రాలలో ఒక ఎక్స్ట్రా బహుమతి ఒక్కొక్కటి రు. 50,000 * ప్రా నెంబర్లు 40, 50, 55 68, 75 లలో ఒక స్పెషల్ ఎక్స్ట్రా బహుమతి రెండు ఒక్కొక్కటి రు. 25,000 నెంబర్లు 3, 8, 17, 23, 31 ప్రాలలో ఒక ఎక్స్ట్రా బహుమతి ఒక్కొక్కటి రు. 18,000— మొత్తం బహుమతి రు. 4,33,000—

ఉచిత కానుక

మీ చందా సర్వీస్ ఛార్జులతోసహా పూర్తిగా చెల్లించి, మీరు ఎప్పుడు బహుమతి గెలుచుకొన్నా దీను అదాచేసుకొన్న డబ్బురు 3 రెట్లు పొందండి.

మరి బోనసు బహుమతి

మొదటి 10 నెలలకు, తరిగి 21 వ నెల నుంచి 30 వ నెల వరకు ప్రతీ నెల 2000 బోనసు బహుమతులు ఒక్కొక్కటి రు. 10—రు. 4,00,000—

గెలవకపోయినా మీకు లాభమే

స్కీము ముగిసే లోపుగా మీ కేటాయించుకలగిన ఎక్కడలో కూడా మీకు స్కీము చివర స్పెషల్ బోనసు క్రింద రు. 100— ఇస్తాం కనుక మీకు అప్పటికి లాభమే.

ఉచిత బహుమతులు కూడా

సమ్మతంగా చేరినవి ప్రతి ఒక్కరికి స్పెషల్ 40 సెంటు ప్లాస్టిక్ హాండ్ బ్యాగ్.

స్పెషల్ ఆఫర్

మొత్తం సొమ్ము రు 398 అంటా ఒక్కసారి చెల్లిస్తే (అనగా రు. 360 + రు. 18 × 20 నెలలు వాయిదా+రు. 20 ఛార్జీలు చెల్లించబడిన సర్వీసుచార్జీలు +రు. 3—సభ్యత్వ రుసుము) బోనసు కలిగిన వారవుతారు.

ఈ కూపను కత్తిరించి నేడే పంపండి

నేను మీరు రు. 368— ఛార్జీలు చెల్లించబడిన సభ్యత్వ రుసుము/నేను నేను మొదటినెల రు. 22—చందా పంపుతున్నాను. ప్రతి నెల రు. 19— చందాను 19 నెలలు చెల్లిస్తాను. AJ/V

పేరు.....

చిరునామా.....

గుజరాత్ సేవింగ్ యూనిట్ ప్రైవేట్ లిమిటెడ్
518 రత్నాచేంబర్, బొంబాయి 2, 1, 2, 3 అంతస్తులు
ఫోన్: 310605—310533 ఉదయం 9—30 గం. నుంచి రాత్రి 7—00 గం. ఆదివారాలు సెలవు

బాధ్యత లేకుండా భాగ్యవంతులుకండి

నేడే మా 17వ బ్రాంచు దివాల

"చిన్ననాటి కలలు"లో కృష్ణంరాజు

చిత్రజ్యోతి

చిత్రసమీక్ష :

చోర్ చోర్

ఆకాష్ తండ్రిని చందన్ పాత కక్షలో చంపేస్తాడు. ఆకాష్ హంతకుని వెతుకుతూ దురదృష్టవశాత్తు హంతకుడితోనే పరిచయమయి తన పరిశోధనంతా అతనితో చెప్పేస్తూ వుంటాడు. దానితో హంతకుడు ఎప్పటికప్పుడు ఆకాష్ అనుమానం ఇతరుల మీదకి త్రోసి ఆకాష్‌ని తప్పు త్రోవను నడిపిస్తాడు. చివరికి హంతకుడు దొరుకుతాడా? నవకేతన్ ఎంటర్‌ప్రైజెస్ వారు సమర్పించిన ఈ రంగులచిత్రం అతి తక్కువ బడ్జెట్‌లో నిర్మింపబడింది.

పాటలులేవు. రీరికార్డింగ్‌తప్ప సంగీతం లేదు. సస్పెన్స్ చిత్రమైనా ఎడాపెడా కొట్లాటలులేవు. రచన, ఎడిటింగ, నిర్మాణ కాలలుచేపట్టిన విజయానంద్ ఆకాష్ పాత్ర ధరించి మరోపారి చిత్రాలు తీయడంలో అమోఘతనిపించుకున్నాడు. ఆకాష్ ప్రియురాలిగా లీనా నటించింది.

సస్పెన్స్ చిత్రాల్లో కొత్త పరవడి సృష్టించిన ఈ చిత్రం 13 రీళ్ళ డిటెక్టివ్ పుస్తకంలావుండి ఆసక్తి కలిగిస్తుంది. ప్రేక్షకులకు. తరుమలా పిక్చర్స్‌వారి విడుదల.

—కె.

"జమిందారుగారి అమ్మాయి"

ఈ చిత్రానికి శ్రీ సంగీతం శ్రీనివాసరావు దర్శకులు. "జమిందారుగారి అమ్మాయి"గా ఊర్వశి శారదనటిస్తున్న ఈచిత్రంలో రంగనాథ్, గిరిబాబు, అల్లు రామలింగయ్య, కృష్ణకుమారి, మమత మొదలైనవారు నటిస్తున్నారు. ఈ చిత్రానికి సంభాషణలు: డి. వి. నరసరాజు సంగీతం: జి. కె. వెంకటేష్, నిర్మాత: ఎస్. కృష్ణంరాజు, విడుదల: అన్నపూర్ణ.

"శ్రీరామాంజనేయ యుద్ధం"లో రామారావు, సరోజ

చిత్రసమీక్ష :

"జీవితాశయం"

రూపాదేవి పెళ్లికి అన్ని ఏర్పాట్లుచేసి వైభవోపేతంగా జరపాలని అంతా సర్దుతున్న సమయంలో దురదృష్టవశాత్తు ఆ పెళ్లి ఆపేసి పోగా రూపాదేవి అన్ని త్యజించి అనాథులైన ఇద్దరు పిల్లలను చేరదీసి వారిని పెంచి పెద్దచేసి వారికి విద్య బుద్ధులు నేర్పి వాళ్లను పైకి తీసుకురావడమే తన జీవితాశయంగా పెట్టుకొన్న చిత్రమే "జీవితాశయం"

రూపాదేవిగా జయంతి, పెంచిన పిల్లలు పెద్దవాళ్లైన తరువాత విజయనిర్మల, కృష్ణంరాజు నటించారు. జయంతి జమిందారిణిగా హుందాతనంగా నటించింది.

కృష్ణంరాజు, విజయనిర్మల చలాకీగా నటించి తమ పాత్రలకు జీవంపోశారు.

ఈ చిత్రంలో ఎస్. వి. రంగారావు, నాగభూషణంల నటన చిత్రానికి నిండుదనాన్ని ఇచ్చింది.

ఇంకా ఈ చిత్రంలో రావుగోపాలరావు, వీలారాణి, రాజకొండలరావు, రాధాకుమారి, పుష్పకుమారి, రత్న, కె. వి. ఉలం, సిహెచ్, కృష్ణమూర్తి, కె. 'కె' శర్మ నటించారు.

సముద్రాల రచన చేయగా, ఎస్ రాజేశ్వరరావు సంగీతం సమకూర్చారు.

వై. నరసింహస్వామి, కె చెన్నవీరప్ప ఈ చిత్రాన్ని నిర్మించగా, కమలాకర కామేశ్వరరావు దర్శకత్వం సమర్థంగా నిర్వహించారు. విజయా రిలీజ్.

మూడు ముప్పు-నాలుగు అక్షింతలు

"మూడు ముప్పు-నాలుగు అక్షింతలు" చిత్రాన్ని శ్రీ భార్గవ కంబైన్స్‌వారు నిర్మించడానికి పూనుకున్నారు. దేవులపల్లి కృష్ణశాస్త్రి, వి. వి. ఎల్. ప్రభాకర్ సంభాషణలు లిఖిస్తున్న ఈ చిత్రానికి ఎస్. రాజేశ్వరరావు సంగీత దర్శకత్వాన్ని, శ్రీజంబు చిత్ర దర్శకత్వాన్ని నిర్వహించగలరు. నూతన నటీనటులను ఈ చిత్రంలో నటించడానికి అవకాశాన్ని యిచ్చి, తక్షుడన్ కలర్‌లో నిర్మించాలని ఈ చిత్ర నిర్మాత శ్రీ వియ్యపు రామారావు సంకల్పించారు. ఉగాది నాటికి ఈ చిత్రాన్ని తమ తొలి కానుకగా సమర్పించాలని శ్రీ భార్గవ కంబైన్స్ వారు తీర్మానించుకున్నారు.

ఉత్తమురాలు

జగ్గయ్య, గుమ్మడి, పద్మనాభం, రాజనాల, నాగేష్, జయంతి, విజయలలిత, రమాప్రభ, నూరనంగా పరిచయం చేయబడుతున్న టి. కృష్ణ, నాగబాబు నటిస్తున్నారు.

కథ, మాటలు కిరణ్, సంగీతం జె.వి. రాఘవులు, కెమెరా దేవరాజు, స్క్రీన్‌ప్లే, దర్శకత్వం శ్రీనివాసరెడ్డి, నిర్వహణ వి. రాజగోపాల్, నిర్మాతలు వి. బాలిరెడ్డి, వి. వెంకటేశ్వరరావు.

మీరు దేని కోసం ఎదురు చూస్తున్నారు?

-రూపాయి విలువ 20 పైసలకు తగ్గిపోడానికా?

ఎంతటి నిరాశలోనైనా ఒక ఆశాకిరణం కనిపించక పోదు. రూపాయి విలువ నానాటికి తగ్గిపోతూ ఉండటం గమనిస్తే, అందులో కనీసం పొదుపుకలమైన తృప్తి మీకు కలుగుతుంది. రూపాయి విలువ వంద పైసలనుంచి, గత పన్నెండేళ్ల కాలంలో 30 పైసలకు తగ్గి పోతుంది. మరో మూడు నాలుగేళ్లు గడిచాక, దాని విలువ ఎలా ఉండబోతుందో చెప్పలేం. దీన్ని బట్టి తేలేదేమంటే, మీరిప్పుడు ఒకే మొత్తంగా డబ్బు సమకూర్చుకోగలిగినట్లయితే, మీరు తల పెట్టే ఏ ఉత్పత్తిదాయకమైన పెట్టుబడిలోనైనా, దాని విలువ ఉత్తమంగా ఉంటుంది. కాబట్టి, 'మార్గదర్శి'లో సభ్యులు కావటానికి, ఇంతకన్న మంచి తరుణం మరొకటి లేదు. ఎందుకంటే మార్గదర్శిలో మీరు ఒకే మొత్తంలో డబ్బు సులభంగా సమకూర్చుకోగలరు - లేదా, నిర్ణీతగడువులకు పొదుపు చేసుకోగలరు - ఎలాగైనా, ఆకర్షవంతమైన డివిడెండ్లు తథ్యంగా లభిస్తాయి.

డబ్బుకోసమేనా మీ చింత? మార్గదర్శి ఉన్నది మీ చెంత!

మార్గదర్శి
చిట్ ఫండ్ ప్రైవేట్ లిమిటెడ్

బ్రాంచీలు: హైదరాబాద్ (అబిడ్ సెంటర్; లక్డీకాపుల్) సికింద్రాబాద్, విజయవాడ, విశాఖపట్నం, రాజమండ్రి, కాకినాడ, గుంటూరు, కర్నూలు, వరంగల్

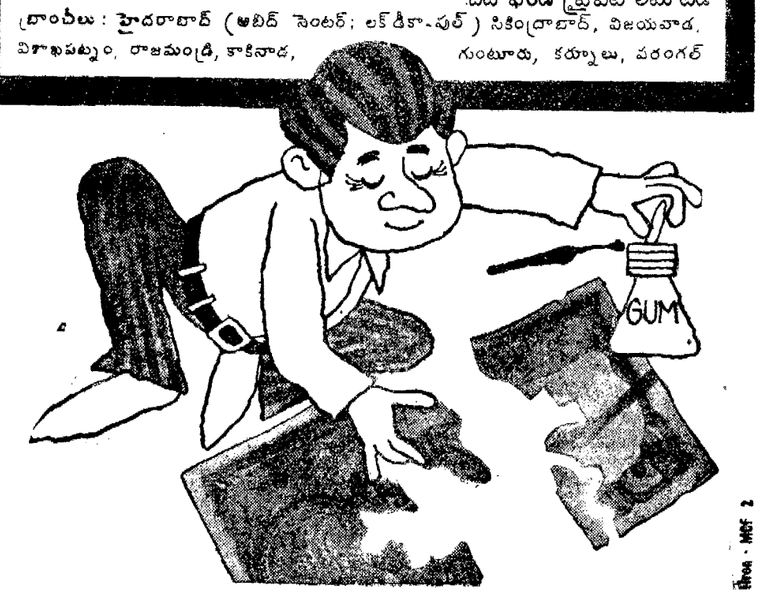

రాశిచక్రం

1-12-74 మొదలు 7-12-74 వరకు

గ్రహస్థితి : వృషభంలో కేతువు; మిథునంలో శని; వృశ్చికంలో సూర్య కుజ, బుధ, శుక్ర, రాహువులు; కుంభంలో గురువు; తండ్రుడు మిథున, కర్కాటక, సింహ, కన్యలలో.

* * *

వేదుశనగవిత్తన నూనెధరలు ఈ వారమంతా కొద్ది రేటులో నిలబడి వుంటవి.

మేషం : (అశ్వని భరణి. కృత్తిక 1 పాదం)

విరుత్సాహకరమయిన వారం. ఏ పని చేయడానికయినా, ఒక నిర్ణయం లేకుండా ఊగులాట ఎక్కువ. ప్రతి సందర్భంలోను, ఇతరుల అభిప్రాయాలకు లొంగడం జరుగుతూ ఉంటుంది. దండగ ఖర్చు లెక్కువ. తరుచూ తగాదాలన్ను వస్తూ వుంటవి. ధనాదాయం కూడా అంతగా బాగుండదు. 3, 4 తేదీలలో విందులు; వినోదాలు.

వృషభం : కృత్తిక మృగశిర పా 1. రోహిణి. ప్రా 2, 3, 42

చాతుర్యంతో వృత్తి, వ్యాపారాలు నిర్వహించి బాగా లాభం సంపాదిస్తారు. వాటి వారిలో గౌరవం తెచ్చుకొంటారు. మీ ఆప్తులలో ఒకరు అసాధ్యమయిన పనులలో ప్రవేశించడంవల్ల, వారికి మీరు సహాయం చెయ్యవలసివస్తుంది. ఆస్తి, వస్తు వాహనాలు కొంటారు. 1,2 తేదీలలో ధనాదాయం; రాజకీయ విజయం.

మిథునం : (మృగశిర. 3, 4 పా.ఆ3

అంతు లేని ఓర్పుతో, 'స్వార్థం' అనేది లేకుండా సాంఘిక కార్యాలు నిర్వహిస్తారు. మానసికపు వత్తిడి, దేహశ్రమ యెక్కువ కావడంవల్ల దేహస్వస్థత తగ్గుంది. కుటుంబంలో సంతోషకార్యాలు అనుకూలమవుతవి. ధనాదాయం గత వారంకన్నా ప్రోత్సాహకరంగా ఉంటుంది. 6, 7 తేదీలలో విజయుల; ప్రజ్ఞవల గౌరవ.

కర్కాటకం : (పునర్వసు 4 పా. పుష్యమి అశ్లేష)

మీ ఆలోచనలను, సలహాలను అనుసరించినవారు లాభం పొందడంవల్ల, మీరు ఉత్సాహంగా ఉంటారు. ఉన్నపిల్లలవంటి అమాయకులు మీకు తృప్తికలిగిస్తారు. రాజకీయాలలో ఎదురైన ఇబ్బందులను యుక్తితో తొలగించుకొంటారు. నగలు, వస్త్రవులు జాగ్రత్తగా కాపాడుకోవాలి. 4 5 తేదీలలో దైవకార్యాలు; ప్రయాణాలకు విఘ్నాలు.

సింహం : (మఘ, పుబ్బ, ఉత్తర1 పా.

ఇతరులనుంచి ఎక్కువ పొందడానికి చాలా కాపట్యపడతారు. అయితే ఈ ఆలోచనలను ఎలా అమలుపరచడమో తెలియక వేచి వేచి పడతారు. ఆశా, అభిమానం-ఈ రెంటా, సంఘర్షణ పడుతూ ఉంటవి. ఈ వారం డబ్బుకు ఇబ్బంది పడతారు. 4, 5 తేదీలలో దండగ ఖర్చులు, గౌరవ పదవులు.

కన్య : (ఉత్తర 2, 3, 4 పా. హస్త, చిత్త 1, 2 పా)

పొదార్యంతో, విరివిగా డబ్బు ఖర్చుపెట్టడంతో సాటివారిలో గౌరవస్థానం సంపాదించగలవనుకొంటారు. కాని, మీ శ్రమ నిరుపయోగం అన్న సంగతి అనుభవంలో తెలుసుకొంటారు. కుటుంబంలో సమస్యలు పరిష్కరించడంవల్ల, వారికి మీరు సహాయం చెయ్యవలసివస్తుంది. ఆస్తి, వస్తు వాహనాలు కొంటారు. 1,2 తేదీలలో ధనాదాయం; రాజకీయ విజయం.

తుల : (చిత్త 3 4 పా॥ స్వాతి. విశాఖ 1 2 3 పా)

గౌరవంకోసం, హంగుకోసం సాధ్యాలు, అసాధ్యాలు కూడా చేస్తామంటూ మాట్లాడుతారు. తీరా సమయం వచ్చేటప్పటికి, ఏమి చెయ్యాలో తోచక గందరగోళపడతారు. ఈ వారం ఎబ్బు ఇబ్బంది ఎక్కువ. కొందరు, వృత్తి, వ్యాపారాలలో మీ సహాయంకోసం ఎదురుచూస్తుంటారు. 6, 7 తేదీలలో శ్రమ అధికం. సంతోష ప్రసంగాలు.

వృశ్చికం : (విశాఖ. 4 పా; అనూరాధ జ్యేష్ఠ)

చేపట్టిన పనులను విజయవంతంగా నెరవేరుస్తారు. చాలా సందర్భాలలో, సాటివారు మీకు సహాయం చేస్తారు. ఈ వారం ధనాదాయం బాగా ఎక్కువగా ఉంటుంది. ఆస్తి కొంటారు. యంత్రాల సంబంధంలో ఈ వారం దుబారాగా కొద్దిగా డబ్బు పోతుంది. 3, 4 తేదీలలో యాత్రా ప్రయాణాలు; ధనాదాయం.

ధనుస్సు : (మూల. పూర్వాషాఢ. ఉత్తరాషాఢ. 1 పా)

ఈ వారం మీరు ధైర్యంతో, నడుకూ బెదురూ లేకుండా వ్యవహరించాలి కొందరు మీ మనస్సును కలతపెట్టాలని చూస్తుంటారు. మీరు సౌమ్యంగా తప్పించుకోవాలి. ఖర్చుల విషయం పొదుపుగా ఉండాలనుకొంటూ చాలా ఎక్కువగా డబ్బు ఖర్చుపెడతారు. భయం విడిచిపెట్టాలి. 5, 6 తేదీలలో నిరుత్సాహం. వృత్తిలో మంచి మార్పు.

మకరం : (ఉత్తరాషాఢ 2, 3, 4 పా.)

మీరు ఓర్పుతో ఉండాలి. తొందరపాటు పనికిరాదు. ప్రారంభించిన పనులలో విజయం పొందుతారు. ఆరోగ్యంలో చిన్న చిన్న చిక్కులు తలయెత్తే అవకాశం ఉంది. వ్యాపారాలలో వారం మొదటిసగం ఎక్కువ లాభదాయకంగా ఉంటుంది. వాహనాలు, వస్తువులు కొంటారు. 2, 3 తేదీలలో డబ్బుకొరకు; విందులు.

కుంభం: (ధనిష్ఠ 3, 4 పా. శతభిషం)

ఈ వారం బాగా విజయవంతంగా వుంటుంది. ఏ వస్తువుకు లోటు వుండదు. మీరు సమృద్ధి సమకూర్చుకొని, మీ సహాయంకోసం వచ్చినవారికి సహాయం చేస్తారు. ఉపకార్యాల ఆలోచనలు కార్యరూపం పొందుతవి. సంఘంలో గౌరవం సంపాదించుకొంటారు. 4, 5 తేదీలలో వివాదాలు, గౌరవాధికారాలు.

మీనం : (పూర్వాభాద్ర 4 పా; ఉత్తరాభాద్ర, రేవతి)

మీరు నిర్వహించే ముఖ్యమయిన పనులు, స్వజనం సహాయపడుతుంది. సామూహిక కార్యాలకు అవసరమయిన డబ్బు సమకూర్చిన హంగులను లోటులేకుండా సమకూర్చుకొంటారు. లౌకిక వ్యవహారాలలో చాలామంది మీకు సహాయం చేస్తారు. వృత్తి, ఉద్యోగాలలో అదాయం పెరుగుతుంది. 3, 4 తేదీలలో గెలుపు. అదాయం

పాతూరి సుబ్బరాయశాస్త్రి

చిత్ర సమీక్ష :

"దేవదాసు"

శరత్‌బాబు రచించిన "దేవదాసు" నవలను ఎందరు ఎన్నిసార్లు తెరకెక్కించినా, సమర్థవిమర్శ దర్శకుడు, నటీనటులైతే ఎప్పటికప్పుడు ప్రేక్షకులను ఉద్రేకపరుచుగింపగల ఉత్తమమైన కథ.

"దేవదాసు", "పార్వతి" పాత్రలు కల్పిత పాత్రలే అయినా, శరత్ కలం ఆ పాత్రలకు జీవం పోసింది.

పొరుగింటి జమిందారుగారి అమ్మాయి దేవదాసు, ఇరుగింటి పేదవారి అమ్మాయి పార్వతి చిన్నప్పటినుంచి కలిసి, మెలిసి ఆడుకుని, మనసులు కలుపుకుని, పెళ్ళిచేసుకోవాలనుకున్న సమయంలో జమిందారుగారి రెండితనుల భవనం, నిలకంఠం పెంకుటిళ్ళ మధ్యవున్న అంతస్తులతోపాటు ఒకానొక దుర్బల క్షణంలో దృఢమనస్కుడు లేని దేవదాసు ప్రవర్తన, పార్వతి పెంకితనంవల్ల ఆ పెళ్ళి కుదరికపోగా, పార్వతి గంపెడు పిల్లలువున్నఒకవృద్ధ జమిందారుని రెండవ భార్య కావడం, భగ్నప్రేమికుడైన దేవదాసు భగవాన్ అనే మిత్రుని ప్రోత్సాహంతో మద్యపానదాసుడై తన జీవితాన్ని మరచిపోవడానికి ప్రయత్నించడం, చంద్రముఖి అనే వేశ్యాగృహంలో దేవదాసు ఉపశమనంపొందడం, విపరీతమైన మద్యపానంవల్ల వళ్ళుగుల్లయిపోయిన దేవదాసు ఈ ప్రపంచాన్ని వదిలే ముందుపార్వతిని ఒక్కసారి అయినాకలుసుకుంటానని ఆమెకు ఇచ్చిన వాగ్దానంమేరకు ఆఖరి క్షణాలలో ఆమెను కలుసుకోవాలని ప్రయత్నించడం, ఆమె తల్లిని చేతి స్పర్శ తగలకుండానే, ఆమెకు తన ఆఖరి చూపు అందకుండానే దిక్కుమాలిన పరిస్థితిలో మరణించడం - దేవదాసు కథ చాలా మందికి తెలిసిందే.

ఈ కథను విజయకృష్ణ మూవీస్‌వారు రసవత్తరమైన చిత్రంగా నిర్మించారు.

నిన్నమొన్నటి కాలంలో సావిత్రి, జమున, శోభన్‌బాబు, ఈస్ట్‌మన్ కలర్‌లో నిర్మించడం ఈ చిత్రం ప్రత్యేకత.

ప్రేమ, పెంకితనం, విషాదం మూర్తీభవించిన దేవదాసు పాత్రలో ప్రేమికుడుగా, భగ్నప్రేమికుడుగా, నిరాశోహాదైన మధుపాయిగా హీరో కృష్ణ ప్రశంసనీయంగా నటించాడు. పెంకితనం, ఆత్మాభిమానం, ప్రేమరూపొందిన పార్వతి పాత్రను విజయనిర్మల సమర్థంగా, రసస్ఫోరకంగా పోషించింది.

ఇంకా జమిందారుగా జగ్గయ్య, అతని భార్య శారదగా ఎం.రోజాదేవి, నీలకంఠంగా కాంతారావు వృద్ధజమిందారుగా గుమ్మడి, చంద్రముఖిగా జయంతి, భగవాన్‌గా సత్యనారాయణ మరి పాత్రలకు న్యాయం చేశారు. ధర్మన్న పాత్రలో మిక్కిలినేని నటన ప్రేక్షకుల సానుభూతి పొందుతుంది. చిన్న పార్వతి, చిన్న దేవదాసులుగా దేవీ సుమతి, మాస్టర్ నరేష్‌కుమార్‌లు కొంచెం సేపే కనిపించినా, వారి నటన మంచి భవిష్యత్తును సూచిస్తున్నది.

రమేష్‌నాయుడు సమకూర్చిన సంగీతపు బాణీలు బాగున్నాయి.

ఆచార్య ఆత్రేయ సమకూర్చిన సంభాషణలు చిత్రంలోని విషాద, గంభీర వాతావరణాన్ని సమర్థంగా పోషించాయి.

ఈ చిత్రానికి స్క్రీన్‌ప్లే దర్శకత్వం నిర్వహించిన శ్రీమతి విజయనిర్మల దర్శకత్వ ప్రతిభను ఈ చిత్రం మరొక మచ్చుతునక. "మీనా"లోనే ఉత్తమ దర్శకురాలుగా పేరుపొందిన శ్రీమతి విజయనిర్మల ఈ పరీ వర్ణచిత్ర నిర్మాణంతో అరితేరిన డైరెక్టర్ కోవలో చేరింది. శ్రీ ఎస్. రామనాథ్ నిర్మించిన ఈ చిత్రాన్ని శ్రీపిక్చర్స్ వారు విడుదల చేశారు.

—తుర్ర పాటి

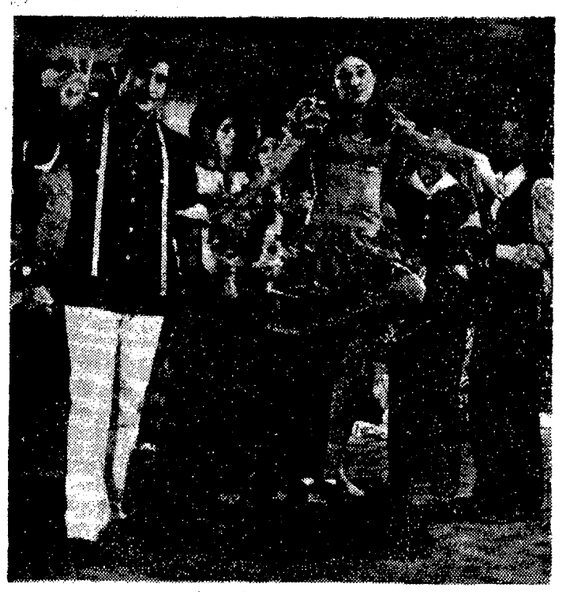

"దాబు"లో రోధన్‌బాబు, అనురాధారాణి

"రామ్-రహీమ్"లో హరికృష్ణ, బాలకృష్ణ

ఆకాశవాణి-మద్రాసు

విజయవాడ ఆకాశవాణి కేంద్రం వద్ద టైపు III క్వార్టర్సు మరియు ఆఫీసు బ్లాకు నిర్మించుటకై 6-12-74 వరకు సీలు చెందక్లు కోరబడినవి సబ్ హెడ్: ఆర్కిటెక్చరల్ హెడ్ వారు. పంపు హాబడో నహా నిర్మించుట. అందనా విలువ రు. 28,450. వరాలకు రు. 711/-. నిబంధనలను చెందరు ఫారములను. ఇన్‌కంటాక్స్ క్లియరెన్స్ సర్టిఫికెట్‌ను దాఖలు చేసి అసిస్టెంట్ ఇంజనీర్, సివిల్ కన్‌స్ట్రక్షన్ వింగ్, ఆలిండియా రేడియో, విజయవాడ ఎగ్జిక్యూటివ్ ఇంజనీర్, ఆలిండియా రేడియో, 94 బి మౌంట్ రోడ్, మద్రాసు-18 వారి నుండి రు 5.20 వంతున చెల్లించి 4-12-74 వరకు పొందవచ్చును. పూర్తి చేసిన చెందక్లు ఎగ్జిక్యూటివ్ ఇంజనీర్, సివిల్ కన్‌స్ట్రక్షన్ వింగ్, ఆలిండియా రేడియో, హైద్రాబాద్ వారికి దాఖలుచేయవలయును. Davp-690(213)/74

సి.పి.డబ్ల్యుడి. హైద్రాబాద్

హైద్రాబాద్ వద్ద రాజేంద్రనగర్‌లోని సెంట్రల్ స్టోరు ప్రొటెక్షన్ ట్రెయినింగ్ ఇన్‌స్టిట్యూట్ కొరకు అనెంబిలీలు నిర్మించు పనికొరకు సీలుచేసిన చెందక్లు 12-12-74 రోజు మ॥ గం. 3.00 ల వరకు ఎగ్జిక్యూటివ్ ఇంజనీర్, హైద్రాబాద్ సెంట్రల్ డివిజన్ నం. 1, సి.పి.డబ్ల్యు.డి సుల్తాన్‌బజార్, హైద్రాబాద్-1 వారికి రోరబడుచున్నవి. ఎస్టిమేటు విలువ రు. 2,15,000/- ఎర్నెస్టుమని రు.6,875/- చెందక్లు ఫారములకు రు. 15/- చొ॥ చెల్లించిన మీదట 10-12-74 వరకు పొందవచ్చును. ఇతర వివరములకు 27-11-1974 తేదీ ఇండియన్ ట్రేడ్ జర్నల్ చూడవచ్చును. davp 635 (628) 74

సోప్ స్టోన్ పౌడరు

రెసిన్ వర్కులో వాడుచున్నారు

Bhavesh Chemical Industries

Opp:-Water Tank ODHAV

AHMEDABAD

లభ్యమగును

సిలికాన్ మెటల్

సరఫరాచేయుచుంది

Post Box No. 1088

AHMEDABAD-2.

శ్రద్ధాంజలి

శ్రీ సన్నపనేని వీరయ్య చౌదరిగారు

కాకుమాను, గుంటూరు జిల్లా తే. 17-11-74 తేదీన దివంగతులయినందులకు వారి ఆత్మకు శాంతిని చేకూర్చమని భగవంతుని ప్రార్థించుచు, వారి కుటుంబ సభ్యులకు మా ప్రగాఢ సంతాపము తెలియపరచుచున్నాము.

శ్రీ మహాలక్ష్మి అగ్రో సర్వీసెస్

H. O. కాకుమాను,

B. O. కొత్తపేట, గుంటూరు.

డా॥ పి.వి.కె. రావ్, B. A. (సెక్స్ స్పెషలిస్ట్)

వైద్యవిద్వాన్ - వైద్యాచార్య

హస్తప్రయోగం, అంగము చిన్నదిగుట, నరముల బలహీనత, నపుంసకత్వము, అకాల నష్టము, శీఘ్ర స్కలనము, సుఖవ్యాధులకు, మానసిక వ్యాధులకు ఔషధీయ చికిత్స, విదేశీ యంత్రములతో ప్రత్యేక చికిత్స. పోస్టుద్వారాకూడా చికిత్స కలదు.

రావూస్ క్లినిక్

ట్రావెలర్స్‌బంగళారోడ్, తెనాలి. పిన్: 700

వేళలు : ప్రతిరోజు ఉ॥ 8 గం॥ నుండి రాత్రి 9 గం॥ల వరకు

ముఖ్యమైన ప్రకటన

MARK OF PURITY

నూటికి నూరుపాళ్ళు నిసర్గసిద్ధి

ముఖ్యంగా : * లవిష్టాన్ & అలావాన్ * నిద్రమకరధ్వజ * వసంత కుసుమాకర * కస్తూరి * బటికాన్

అన్ని ఆయుర్వేద పండుల తయారీదారులు

అర్య ఆయుర్వేద ఆశ్రమ్,

పి-79, అమృతలాల్ ముఖర్జీ రోడ్డు,

కలకత్తా-700063.

జీవనం..! యౌవన సంపూర్ణతగా

యౌవనపూర్ణ,

ఆరోగ్యపూర్ణ మరియు ఉల్లాసభరిత జీవనాన్ని

స్టైనెక్స్ గ్రాన్యుల్స్

అత్యంత శక్తిపూర్ణ యౌవన శక్తివర్ధక టాబ్లెట్లు

(ఇనుము, స్టీరాయిడ్)

మీ జీవన పూర్ణతను తీరాలనుకుంటే మీ అందచందాలు నిండగలవు

మీ కోరికలు తీరగలవు అనుకుంటే ఇనుము మరియు స్టీరాయిడ్ కలిపిన విశిష్ట శక్తి పెంచుటకే ఇనుము మరియు మాత్రలు మాత్రమే.

స్టైనెక్స్ మీ సంపూర్ణ ఆరోగ్యమును పెంచుతుంది.

తీరితానందకరములను అనుభవించే సమర్థతను మీకు ఇచ్చును మరియు అవసరములను సమకూర్చుతుంది.

10 టాబ్లెట్లగల పాకెట్‌లో లభించుచున్నవి.

ఝుంఝా ఫార్మాస్యుటికల్ వర్క్స్ లిమిటెడ్

బొంబాయి 400 026

ఎల్లవేళ్ల లభించుచున్నవి.

(J BROTHERS/TEL)

సేల్సు డిపో : 3-2-840, బాగిగూడ, పీరసాపర్కార్ రోడ్, హైద్రాబాద్-500027.
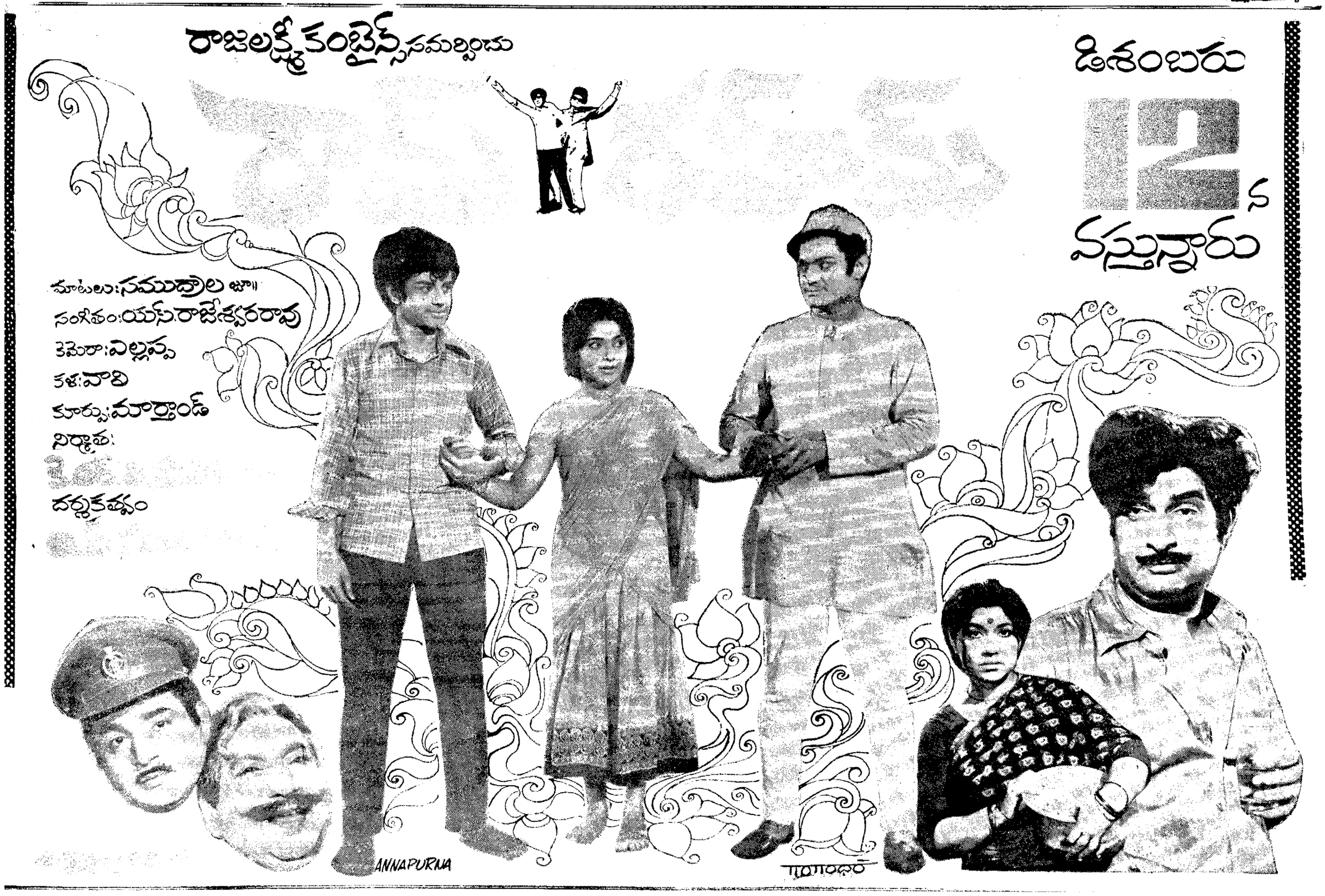
స్టాకిస్టు : మెస్సర్స్ దామోదర్ & కంపెనీ, 10/94, మెయిన్ బజార్ రోడ్, విజయవాడ.